華字日報

印刷所在威靈頓街門牌第五號
(電話第二百二拾七號)
新聞紙第一萬四千四百零九號

Chinese Mail
5, WELLINGTON STREET
HONG KONG CHINA
Cable Address:— WARTSZE
Telephone No. 227
No. 14409 March 23rd 1911.

本報代理掛號處
羊城惠愛街六約廣生行
十八甫文寶閣內黃法周
榮陽街鴻雁記信館
佛山正埠廣和號
會城大新街中元堂
澳門國民興允成
能文記草堆街李義利
澳門清平直街萬昌盛
梧州沙街裕記火水公司
江門舊櫟街九如
新寧市仁濟堂異玉泉
大艮伏波坊黃林記
香港油蔴地廣陶興

星期日暫停印
週年銀七員半
每月價銀七毫
遠近郵費酌加
閏月報費照加

(督印人林畢彬)

影相須知

本行代理歐洲鴉飛公司影相鏡箱及各種洗相晒相藥料乾片膠片煤光紙電光料該公司之影相器俱藥料價廉物美久已揚名中外歐洲各國影相樓均多用此貨如蒙賜顧請至本行寫字樓看辦此佈

宣統二年九月廿日　香港英商馬嬌嗟洋行謹啟

萬國寶通銀行

敬啟者本銀行實備資本美國金錢壹千萬員總寫字樓在美國紐約埠分枝行於英京　孟米　架剌吉打　星架波　庇能　香港　廣州省城　小呂宋　宿務　上海　漢口　舊金山　墨西哥　華盛頓　巴剌馬　并盎　代理於　高林保　馬打剌士　神江　八打威　三巴冷　四厘亞　西貢　廈門　淡水　滄口　天津　毛支及名牌　香港寫字樓在皇后大道中門牌第九號如有生意兌附揭銀兩轄彩玉至本行面商價錢格外相就本行開辦伊始在恋推廣生理仰祈留意是荷　茲將附銀息價列

十二個月週息四厘半　六個月週息三厘半
算　三個月週息三厘算　日息週息二厘算

英壹千九百零三年五月二十八號

香港萬國寶通銀行司理人馬素啟

香港上海銀行

茲將香港附貯銀兩息項列左　計開
三個月期週息二厘半算
六個月期週息三厘半算
十二個月期週息四厘算

壹千九百八十四年八月壹號

總司理人理士勿歸謹啟

氣衰體弱

患氣衰體弱者其弊未有過於此者也此等症有關乎男女相傳人生之強壯與乎其後代亦有相關此等弱症卒能使全體軟弱并連及腦與氣力各部均受害不幸而染此等症之時各男女即失卻氣觀失了記性失於眠睡難於作工更恐變顛狂者也醫者有言此等症之原因皆因氣力部失於調養然氣力部乃男女之身體強壯有關

患此等病者得各種老弱弊端若欲復原必須將養生之氣力得回

然欲得回氣力未有勝於散拿吐眠者也蓋其功用之大歐美二洲各醫均注意焉又其功力之顯如人參之功勝於各藥者此藥品尤勝一籌焉病者若服散拿吐眠不久即見其往日之氣力復原矣蓋散拿吐眠盡得氣力之品質也能使其腦筋清潔記性明悉眠睡仍舊身體強壯種而言之復得新氣力敢之往日尤覺倍增散拿吐眠乃清潔白粉香港及上海屈臣氏大藥房及各藥房均有發售

辛亥弍月初壹日

專治腰背兩角刺痛筋絡抽痛頸面

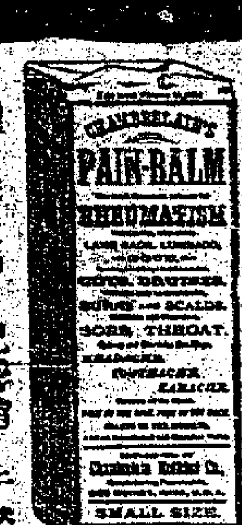

損傷風濕骨節疼痛凡骨節痛腰痛苦筋絡伸痛者皆坐臥不安每有感覺便是風濕之症宜用會伯康止痛水初服此水磨擦患處時即覺有熱氣一路直透至骨其病若立止然用之其病醫除緊中含有草木之質配合頭無金石之品　○大瓶壹元貳毫　○小瓶六毫

(在香港者發售處列下)
永樂街瑞昌號　永樂街　德輔道先施公司　萬源洋貨店　巨生成洋貨店
中環干諾道中新記霖館　干諾道十二三十一號　西環洋貨店　香港各辦館

VIROL

未服偉羅之前

服偉羅後五星期

偉羅補汁　英京倫敦　偉羅有限公司啟

斯圖兩幅表明偉羅補汁有能使小兒起死回生之神功此童送入醫院時僅係十五斤半重筋骨軟弱無力堅起自從服偉羅補汁和牛乳後功效頗有可觀未及五星期其骨肉已重有七斤刻下此童容貌清秀令人戀愛願諸公思之偉羅確有起死回生之功效

小兒開盒　偉羅
紳商購服者請認定小兒開盒為實標記

欲飲好威士忌酒者須知

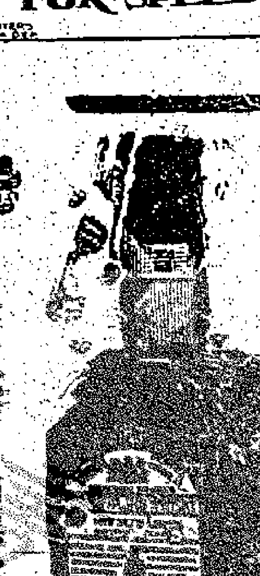

本行代理之方樽醫生監製成質巨威士忌酒已馳名遠近數十餘年其味醇和誠為該酒中之冠　仕商賜顧零沽或整買請向下列各號採

裕泰此寄　南興泰　均有　生發　泰盛　千祥　公昌

己酉年十月初七日

總代理人連卡剌佛洋行披露

葵家磨麥製造上等麥粉

本行以機器研麥取其精良去其渣滓製成極上品之麥粉久已馳名天下及中國各號此粉之性能滋養精無培壯身體且其質最又易消化老幼食之均極相宜華人曾用之為日中食品者皆讚許為佳品蓋可取精去查化之力而省胃所得滋養

之質亦倍故立能培養身中各部衛生者不可不壹試也欲小孩易長軀壯尤當用之此粉盛以白鐵罐每罐兩磅價極廉而物則極有益

各洋貨店均有發售購者請認真葵家機器製麥粉為盼　己酉年十月初七日

兜安氏秘製保腎丸

陳君郁南玉照

體瘠神疲面黃血薄頭暈背
痛便赤精遺等症皆屬腎虛
服兜安氏保腎丸無不獲痊

敬啟者鄙人約韻燥前因經紛至沓來過
度以致腎水消耗
腰酸背痛力之神疲備仰維銀不耐久金
腰延中劑醫生診治怎奈藥石無靈今春
檢查做處各報醫藥廣告拒已備答殆遍
一無效驗惟有貫公寄保腎丸一種未
經試服不妨暫了一試丞至本學代曾處
鶴買六甄一經服下即遵精神署振及式
瓶告罄功效大見所有上述語症概行昇
絕部人遂將餘剩四瓶照常服用至今身
經雄壯氣力充餘勝於首日多矣部人得
占勿藥習願　兜安氏大醫生回春之術
也劉寄寄函用◎劉懼

廣東江門陳郁南頓首

勞動家不可不服

勞動家日致力於工作之場四肢五官盡用勞體伸縮筋骨搖動而腎居服育之間日被牽掣久之即受損矣又婦女及無事之人終日閒坐血過腎時以體不活動多被呆滯是人之身體過勞固足傷腎不動亦傷腎也兜安氏保腎丸為腎部專門醫藥腎弱服之則強腎虛服之則健凡服藥花柳後體之腰背作痛遺精淋濁等症均可不染且滋補元陽健壯筋骨永無痛應之擾故無論勞動及習靜之人均宜當服此丸俾氣體壯強斯其壽於衛生者矣

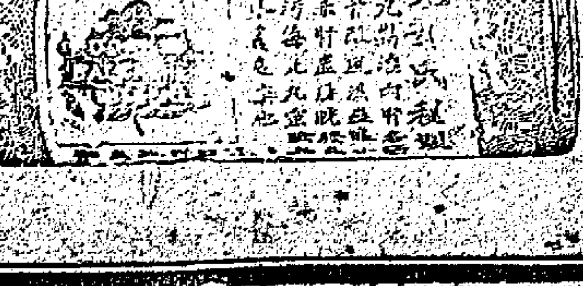

各埠藥房均有寄售每樽大洋壹元式角每打售式十元

上海江西路兜安氏西藥公司啟

香港代售處：鐵生行　公生源　廣生行　妙生了　璦號　瑞昌疋頭號　先施公司　官華藥局　永安公司　真光公司　中西藥房

正金銀行告白

敬啟者本銀行在日本橫濱埠創自壹千八百捌十年集備資本金二千肆百萬員正另盈餘積項金壹千五百壹十二萬員正總銀行設在橫濱並分枝各行於日本東京神戶大坂長崎英國倫敦法國利安美國紐約舊金山檀香山孟米中國上海漢口烟台天津北京牛庄鐵嶺旅順安東遼陽奉天大連濟長春等埠經閱多年本行專做買賣滙兌妥當公平茲將貴商股戶附貯本行利息列下

十二個月週息肆厘算　陸個月週息三厘
半算　三個月週息三厘算　日息週息二厘

香港正金銀行司理人高道藍啟

荷蘭銀行

敬啟者本銀行(壹名小公司)創自壹千八百二十肆年茲特於本年三月壹號開設來港本銀行收足資本伸英金三百七十五萬鎊另盈餘積項五十五萬八千鎊總行仕巷士進總寫字樓在捌打威本行在南洋及英美各屬經歷多年專做買賣滙兌附揭生意茲將附銀息價列下

十二個月週息肆厘半　六個月週息肆厘算
三個月週息三厘半算　日息週息二厘算

貴客賜顧請移玉到本辦房面商買賣價錢交收銀兩務期安善仰祈留意是荷此佈

一千九百零六年二月廿六　總司理人溫理士啟

英隆奇巧餅食

本號倣效法國名廚製新款餅食及鮮奶各款餅干特置新機器製造麵包不用手打麵格外潔淨與別家做作不同深得衛生之法諸君光顧請至威靈頓街門牌一百五十號及下環大馬路門牌五十三號本棧

辛亥弍月廿一日　英隆號啟

年記巧造象皮圖章　廣告

NIN KEE RUBBER STAMP MAKER

寓中環閣麟街四十號勝記牛奶公司貴客賜顧請至面議價格從廉

打字機出賃

本行有兩款上好打字機發售如有意賜顧者請移玉到雪廠街第五號門牌面商是荷

辛亥正月廿七日　佐治洋行啟

地段出賣

啟者今有新界第壹約地壹段英方尺出賣價甚相宜合意者請到商議

憲示

署香港庫務司使馬
出示曉諭事按照定例凡有單據簿件為所收之銀元由十元以上者均須貼用收銀士担惟恐各商民多有未能諳曉以致誤會極宜詳細開列以免有所錯誤合行出示下開各項單件收銀之時均須貼用收銀士担不得遺漏致干例究嗣後凡塗銷士担係於士担上騎縫一直須凡塗銷士担將名字日期註上方作塗銷又用筆塗花士担將名字日期註是為至要各宜不可單只在士担內塗註遵知切切特示

計開
一 凡有字據或欠單其內之銀數如內所言之數已經了結者不論曾否簽字須粘
一 凡貼士担收租單收銀單交銀簿匯單寄貨單
一 部取銀單收銀單即今不多可打
一 等其銀如上所言者均須粘貼士担

一千九百十一年三月十五號

憲示

清淨局總辦胡
出示招租事照得灣仔堅尼地道門牌第八號皇家洗衣局招人承租如有志租賃者須於本月廿四日正午以前赴本局具稟可也

一千九百一十一年三月二十日　示

聲明告白

茲今關松二水船寶與溫福聲明本月廿交易惟此船欠到舊機利文街二十五號門牌盧常泰銀七十五元六毫八仙如交易之日要將此欠數扣出交與盧常泰收若不扣出日後定向該二水船追問勿謂言之不先也

宣統三年二月廿日　盧常泰啟

屈臣氏大藥房
精製靈效萬應丸
諸君光顧請認明牌號為記

嬰孩保育丸
本藥房所製嬰孩丸專以醫治嬰兒疾病……大七錢二分

請試三米多士肉精粉

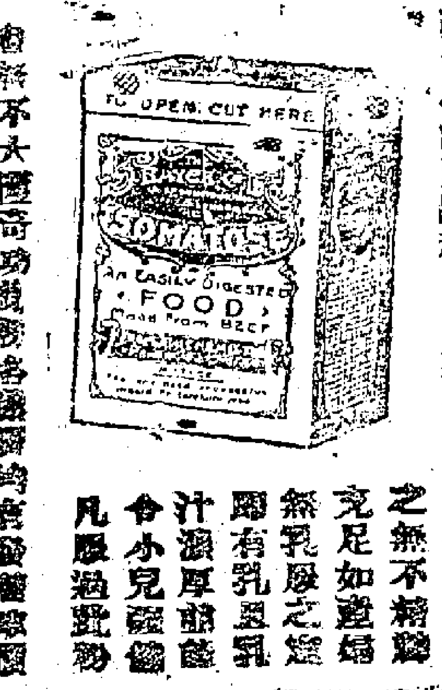

三米多士粉係用化學法取食物之精華製煉而成能補助人身體凡先天不足身體虛弱者服之無不精神充足如遇婦人無乳服之立即有乳且乳汁濃厚甜美令小兒強健凡服過此粉者無不大讚其奇功該粉各藥房均有發售每罐價……
庚戌十一月十七 總代理人吻咭士洋行謹啟

天下馳名馨馥參白蘭地
H. PRICE & Co. Ltd.
……總發行 聯和洋行……

天下馳名利喬蘇格蘭士杰酒
LIQUEUR　WHISKY

本酒廠開設英國四十五年……香港 天津 上海 石叻 庇能 威海衛等埠及各處通商口岸均有代理 粵東香港各洋貨舖均有出售 為斛上之品曾供英國君王御用 大臣各富貴得稱贊是極點之酒證 英國酒師之蘇格蘭士杰酒也
中環大道一十五號聯和洋行啟

請認商標
TMS
啟者本行專辦英國各款布疋帆布蔴袋紙袋大小機器銅鐵巴利是油及各色計油發售價甚相宜士商光顧請移玉至中環必打街二號四樓即大酒店對面本行寫字樓面商是荷
庚戌結月初七 忠信洋行披露 九四

華暹通商輪船有限公司兼保洋面保險廣告
本公司資備資本銀三百萬銖兼受洋面保險所有章程俱照英例辦理務臻妥善 諸君光顧請到文咸西門牌二十七號代理人乾泰隆行投保是荷
辛亥正月初六 香港代理人乾泰隆行啟 九廿

明晶洋行
巧製眼鏡

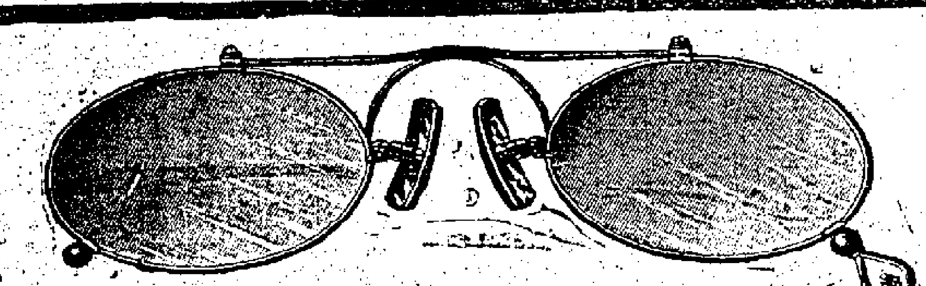

本行開設港中廿餘年所製之眼鏡均皆依照配合光線精緻深淺無不依目中之欠缺一一補還故曾經惠顧之士商官紳均盛稱許蓋因本行料與工具而又用最新式之法鑲合無中務使用之者有益自娛之樂都人士友惠顧更必小心聽教以求絲毫無訛更且取價格外從廉所配之價可保稱意如有不滿意者於一年內退換不加取分文
本行製磨眼鏡以最新式之機器運以電力故定鏡者無不依期應命 諸君倘有眼光不如意者須早駕臨以免日深一日
香港大道中德忌拉街第一號D明晶洋行啟
庚戌十壹月十五日 第一日

德源
專辦各埠……鴉片……各貨……同安各號……貨俱全
舖在香港中環……門牌二十七號……總發行

喂朋友請試超等波打酒
喂朋友你時常叫好波打酒……
庚戌十月十八 香港 UB 東方啤酒公司謹告

恭頌良醫
家慈年踰七旬本月中旬忽染病……
辛亥正月三十 黃……生披露

介紹良醫
許院石雲先生前年八月由東華醫院……十九號……診治無不立愈……名傳遐邇今再設分館在中環……廣和堂熟藥店內每晨八點鐘開診……求醫者更形便利焉
辛亥二月初壹 郭耀垣 馮亮臣 梁鏡波 謝詩屏 仝啟

聯保人壽燕梳
啟者本公司成立多年足備資本物業在港……投保……即文咸街四十六號……
庚戌十一月初九 香港中國……燕梳有限公司啟

搬遷告白
啟者本寫字樓由英壹千九百一十壹年正月二號遷往干諾道第式號即太古洋行右鄰此佈
英壹千九百一十年十二月廿六號 何尼士保險公司謹啟

敬頌輪船廣告
啟者弟等搭大阪商船公司火輪名舍路丸往威多利温哥化埠船期快捷各位寬潤船上有華廚料理伙食以及茶水俱皆充足沿途招呼妥當而船主大寫亦格外優待堪稱盡善盡美特誌數言俾各梓里知所問津也
辛亥二月十七日
搭客 譚喬仁 林舉廷 黃紹運 柯阿關 譚連發 林洪性 林明 胡維德 胡在 胡華 林謝堯 林炳光 劉鏞全 李寶其 仝拜

普華保險有限公司告白
啟者本公司訂於二月廿七日正午十二點鐘在文咸東門牌八十四號總寫字樓循例會議周年結數目生意情形敬請股東總理值理移玉光臨省覽幸勿吝玉爲荷轉股事宜由是日起至廿七日停止此佈
辛亥弍月十三日 司理人戴輯臣 梁端甫 謹啟

源安洋面火燭保險按揭貨倉積附滙兌有限公司敘會告白
啟者本公司按例第七週常叙會訂於二月念八日正午十二點鐘在文咸西街門牌第九號總寫字樓會議屆期敬請各股東值理齊集省覽年結數目生意情形幸勿吝玉爲禱本公司股份票由本日起至廿八日停止轉換此佈
辛亥弍月十六日 總司理人李友山謹啟

馳名毛雞酒
此酒專治婦人產後腹痛……補血……在香港中環……

東園公司廣告
啟者東園內樓臺水榭嘉木奇卉及中西品物已陸續建置陳列開幕以來日收游費多至千元少亦……現本園復將後幅坦地興工添設酒樓茶館將來繁盛……如欲附股速到本公司……
辛亥弍月十三 省城南關大巷口東園公司啟

訪尋檀山遊子
啟者茲尋訪葉觀律係廣東香山縣斗門人氏……
辛亥正月十二 葉觀女謹白

同安保火險有限公司派息告白
啟者本公司庚戌年股本息銀經已集議照章週息壹分算定於三月初壹日開派屆期請各股東攜息摺到本公司寫字樓收取是荷
辛亥弍月十三 司理人唐子修啟

仁安洋面火燭保險有限公司敘會告白
啟者本公司第拾週年平常敘會訂於二月廿五日正午十二打鐘在德輔道門牌第三百零三號總寫字樓會議屆期請各股東值理總理齊集省覽上年結冊數目生意情形幸勿吝玉爲荷本公司股份票由本日起至廿五日停止轉換特此佈達
辛亥弍月初八日 司理人陳說巖謹啟

宜安洋面火燭保險有限公司敘會告白
啟者本公司第十三屆平常叙會訂於二月廿五日正午十弍點鐘在文咸西街門牌第廿四號總寫字樓循例會議以便省覽上年結冊數目生意情形凡屬股東值理總理屆期敬請光臨幸勿吝玉爲盼本公司股份票由本日起至二月廿五日止暫停轉換此佈
辛亥弍月十一日 司理人陳樹銘謹啟

福安保險有限公司敘會告白
啟者本公司第十週平常叙會訂於弍月廿六日正午十弍點鐘在德輔道西門牌第九號本公司寫字樓循例會議并省覽上年結冊數目生意情形屆期敬請值理總理移玉光臨幸勿吝玉爲荷本公司股份票由是日起至二月廿六日止暫停轉換此佈
辛亥弍月初十日 正副司理人吳秀生 余竹生 謹啟

三宏公司敘會告白
啟者本公司平常叙會訂於三月初五日正午十二點鐘在大道中本公司寫字樓循例會議屆期敬請各股東總理值理臨省覽年結及生意情形幸勿吝玉爲荷至於轉股事宜由二月二十起至三月初五日停止此佈
辛亥弍月二十 司理人何星儔啟

請認商標

林文烟花露水揀選上品各花精液加工監製故其氣味清香併能醫壹切瘡疥等疾久已馳名天下諸君用過便不欲用別家之貨因其特別品質非尋常可匹雖無恥貪利之徒百端影射壹經用過立能分辨 諸君光顧必須向殷實行店採買庶免魚目混珠
辛亥二月十七日 代理人省港吻啫士洋行謹啟

正金銀行告白
敬啟者本銀行在日本橫濱埠創自壹千八百八十年集備資本金二千四百萬員正……

荷蘭銀行
啟者本銀行創自壹千八百二十四年……

遷行廣告
啟者本寫字樓現已遷往雪廠街第四號二樓特此佈聞
華英教育代理物業銀兩有限公司 育才書社 孔聖會 寫字樓 總收支所
華辛亥年正月念九日 英一千九百壹十壹年二月念七號禮拜一

承頂告白
啟者……福昇爐……門牌二十號……
辛亥弍月十六 福昇爐文進芳等啟

退股告白
啟者福昇爐生意原日係杜瑞洪游杰黃文理文進芳何杜等做至今各股東……
辛亥弍月十六 福昇爐股東仝啟

遜股告白
香港大道中一百二十八號門牌兼味樓中西菜生意及大道西二百三十二號門牌兼味樓……
辛亥弍月廿六日 兼味樓 兼味棧 仝啟

艾羅醫生療肺藥圖

肺在臟腑之中最為嬌嫩損傷固易然從補救得法則收效非難本醫生嘗剖驗人身細加研究知大凡肺病必全葉枯而人始不起苟有一二未痿尚可用藥療治俾腐去新生頹葉依然之也此藥功用極靈能力甚大故凡肺病服半其功效速率非人意中所料實能預為咳症上好第一靈丹無論中外殆無他藥可以駕而之
請到治各症畧列一二於後如欲知詳細藥房戲書證保一閱便知
一治寒咳燥咳虛咳癆咳聾肺虧損之咳及乾咳痰帶血絲之症
一治因咳還精及嗜烟傷肺等症之
每瓶價銀二元 每小瓶價銀壹元二毫半
每小瓶一員弍角半 每打拾弍元
每大瓶弍元每打廿元
香港泰樂街……門牌四拾……啟

北皆廣漠窎遠應以何處劃分爲是自非重臣察奪情不可並再請開去督缺俾可專管此事決不畏難云日前又接到滇督急電略謂查滇西毘連越界各處匪人窺滇軍注重滇東頗有蠢動之勢深恐一旦舉事法人亦必藉口增兵於滇省大局關係重要請迅即遴選精銳兵隊赴滇增兵以資防範等情云

⊙慶府兒女之風雲 慶王五子三月二十六日完姻已於初八日過禮約可收禮百餘萬云

○老盛縣懶之宣言 郵傳部盛尚書與李吳兩侍郎約法三章謂部性最憚煩瑣不能事事周詳以後凡與外人借欵築路及壹切交涉事項歸部人對待整頓部務裁併員司則責成吳侍郎鐵路局一切用人行政則責成李侍郎故盛尚并不每日到署云

○先期賜壽 明年爲錫良七旬壽辰聞監國將提前於今年賜壽以示隆重大臣之意

○錫良可望內閣總理 監國因慶親王朗貝勒澤公三人皆不願任內閣總理大臣欲簡錫良爲總理至慶親王朗貝勒則將簡授弼德院正副總裁

倘[?]京省新聞刊精華錄

香港新聞

○又一電機車撞斃人命案 廿日下午刮油匠陳懷在康樂道西被電機車所撞受傷甚重後在醫院斃命管車者是一非猶演人名晏遮路軒力忌士昨在裁判署被控以悞殺之罪羅拔臣幫辦主控被告不延律師辯護亦不認罪羅拔臣幫辦供詞是晚約五句半鐘被告駕車循康樂道西而行斯時適有華工多名乘小輪在渣甸碼頭登岸搬被告則謂死者迎面而來在路上橫過適與電機車所行之路綫相反遂致與車相撞移往醫房時已不省人事後又舁往醫院調治不料竟於是晚九句鐘斃命車上除被告外尚有西人兩名相撞後似不停車有一華差登錄其車之號數云刮油匠陳直供謂二十日下午五句鐘在西比利亞輪船收工偕同別人在渣甸碼頭登岸時適落雨亦甚緊死者先登岸斜向街上走過欲奔往對面騎樓下我在彼之後約離十五或二十碼遠忽有一電機車飛至並不响號遽與死者相撞中其左體即仰臥地上車之前輪輾過其足有一後輪輾過其頭死者似不知車知車畧停片時某華差登記其號數而無人下車云官問曰車之速率若何証人曰甚快又問曰何謂也曰幾快於電車又問曰幾快於等字作何解乎曰與電車之速率均畧相同又問曰未相撞之前汝見該車幾久乎曰祇於相撞後見之又問曰不聞有聲乎曰無之又壹刮油匠名陳蘇者乃死者之兄弟行亦到堂作証曰我初見車時該車與死者相去約五六碼遠相撞後車停約一分鐘久再欲開行而傍觀之人阻之不使之去我見一西人由車上而落惟不知在後停留幾久因我往助死者晃之往捕房故而不知該車在死者被撞之處電車兩碼遠停留當撞及死者時其行甚速進於電車後官再傳訊証人陳鑑陳進等乃命押候至禮拜五再訊以待被告覓人作証

○葉實廷案詳錄 葉實廷黎氏（前報林文悞）被控犯一千九百零七年第十五條則例即刊有煽亂之書（十大害）壹案昨早復經夏道提訊此次與巡警長活候氏主控夏定律師辯護開訊時官問活候氏曰爾再欲傳訊証人乎曰隨大人主見若欲傳訊我即延撫華道蒲督上堂前大人曾問總繙譯黃保壽謂此等文字以其壹已之見可以致中國亂否惟黃保壽之職非証明此等文字亦非老練於對答此等問題其職不過証明其所譯之文件並無錯悞而已官曰我之意亦以此等文字之刊印大意是致亂者我並無謂其末必然也必詳梟以我所反對之煽亂文字兩篇謂不能將之以呈待皇家大律師分判夏定律師乃對官曰前次堂請大人留意於此問題因並無憑據指出其是否將之出售或將之分派惟此等文件既呈堂即將來不利於犯人之審訊云官乃將其所言錄於口供中於是夏律師復對官曰十大害書中之文件於被告有益者則未曾譯請官注意之困所譯就之文件均有利於主控而無益於被告故也平民報之奮圖亦然官乃謂黃保壽不過奉公堂之命而繙有益主控之文件非全譯此書也若汝欲譯之亦可將其餘者繙就夏律師又曰至於具保之問題被告亦甚難覓之若被告是亂黨者流即易於爲力惟被告非其人且中有一名直厨子耳爲能着其以二百五十元具保官曰然則彼等能覓具保之銀幾何夏定律師曰我現尚未知惟此厨子之具保減低然後可官曰我必命被告交足具保能使其到堂夏律師乃議首被告二百元次被告壹百元活候氏乃反抗厨子之減輕保單謂其是首被告所延而派煽亂文字者於是官乃判兩被告詳梟每具保二百五十元在外候訊

○氣管爆裂 二十日下午約四句鐘沙非勞輪船由港開行前往小呂宋開行未久爆開一氣管即於五句鐘駛回本港修葺昨朝已復如常開行云

○西人商務局叙會 二十日西人商務局大叙會主席既核氏將去歲局中所辦各事一一詳論其中有謂此周有一要重問題爲吾人於近十閱月內所最懇切注重者是粵督加抽牌照捐每鴉片烟一箱多納四百八十員尚欲加增因鴉片烟入口漸次減少近數年來粵省歷任總督每藉禁烟爲詞屢作不合法之舉動干涉鴉片烟商業惟彼等不過欲增其餉項而已此乃初時所藉口之詞今則不然粵督以所加抽之稅爲禁賭後之彌補矣此舉對於吾儕商業之此一部份不獨大有窒碍而更生出一更關更重之理由是即能否任令一本地官因加抽稅餉之故將與外國所訂立之商約置之不理而任便徵收洋商之稅也外部雖謂已照會粵督使之免去此項稅餉然其抽也如故未知將來若何結局也

○揚子燕梳公司將派息 新旗昌洋行報告已接揚子燕梳總行來電稱謂各總理擬於股東叙會時提議派息二分半云

○大鏤債案訊結 印商打打氏控告西人包剌討銀一萬零八百一十五元三毫一仙一案昨再由正梟司提訊查驗兩造來往信函電報原告大律師士列謂被告所支之銀常多於付來之旨今之控案不過是討取數尾耳被告謂有五厘不見原告謂並未收到被告又抗拒所抽之五厘佣士列曰從前訂明抽佣五厘被告反控之欵中亦已認許五厘佣原告所控者是代被告所支出之銀也至下午乃提訊原告爲時甚久後判兩案俱歸原告得直

○提解犯人案 楊彝應祿奉粵督命來港提解犯人蕭碟混名咸蝦碟擄劫一案昨復在裁判署經夏道提訊何尾士律師主控顧頡律師辯護先傳訊輔政司繙書記証明該文書大傳訊撫華署總繙譯黃保壽証明所譯之文書無悞後顧頡律師欲再傳訊原告蕭文炳官許之比其至也顧律師問曰蘇涌鄉再有別人名蕭文炳乎曰無之何尾律師乃傳訊蕭文炳之厨子掾稱順德人姓陳名棠在原告之屋傭工宣統二年八月初三晚被匪行刼當晚迫我共有七人在屋內我所居之處是一木屋在三巷內約十一點鐘時有匪將我由夢中推醒緊持我辮後又見一匪開大門有匪十二名擁進中有二名手持火把有持鐵棍者有持一鐵槌者有持鎗者不一而足禁我不出聲否即將我置諸死地說畢即將廳門撬開忽聞哭聲見被告已將文炳牽至我房中被告即守之無何文炳之父牽至後聞着我之匪曰買[?]未[?]賊曰已買也看我之匪即曰[?]人守大門者即先行次被告牽文炳行又次文炳之父而行並見匪[?]携物兩包而逃文炳父子在我房中約十分鐘之久是役認識匪徒之面貌共五六名翌日實珍當舖之先生蕭[?]到驗被刼之屋文炳之妻遂告之以故是日午刻我即辭工後文炳喚我至港我在獄中認出被告文炳亦謂無悞云顧律師詰曰汝在蘇涌鄉幾年曰一年零八月曰汝在文炳處供職幾久曰亦一年零八月蘇涌有屋幾何曰三四百間曰在大平曰三巷內並無犬曰巷內有屋幾間曰約十間曰汝何以往蘇涌覓工曰我友薦我往彼處曰爾初不識文炳乎曰然曰蕭文炳曾入學者乎曰不知曰汝適間謂文炳謂爾所認之犯人無悞一語是在何處言者曰在香港府利源棧日聞此語時在未認出被告之先抑既認出被告之後曰認出被告之後曰特說之乎抑問爾而後及者乎曰當時正說此事故言及之曰汝有謂被告乎其人乎曰無也曰爾與文炳齊往獄中乎曰然惟認人時即[?]開曰文炳在鄉有出街乎曰祇小便時曰除此外爾並未嘗見其出街乎曰然曰蘇涌土談是何項方言曰東莞土談曰東莞土談與羊城土談迥然不同乎曰然曰匪去後何故不張聲曰此是平女主人之命因恐文炳父子有不測曰汝主人何故將爾開除曰因爲屋中並無男子何尾士律師復問東莞地面極廣乎曰然曰東莞各處方言亦不同乎曰然曰近省城處即說省城土話乎曰然曰蘇涌土人與羊城中人此對談亦彼此明白乎曰然顧巡警長活候氏上堂供稱前月二十三日被告在獄中置於十一人中先後爲文炳並陳棠所認出云蕭紀才上堂答何尾士律師之問謂在廊冲行醫行年二十五歲自幼居於該村爲鄉中之紳士係監生之職認識兩被告爲蕭碟混名咸蝦碟因其在鹹魚舖當職曾數咸蝦因之得名文名蕭老四已逝世其母尚存係中[?]子民被刼之晚我適往新塘診病翌日八打鐘始回至市中聞人言及刼案云顧律師詰曰汝識文炳幾年曰數十年惟未嘗與之交談曰彼曾名列金榜乎曰否彼是富人無容作工以錢捐一監生曰到堂之証人非莫蕭文炳乎曰否曰彼是繼仔否曰然曰繼子孝父之喪幾年曰百日此是蘇涌之例曰若過繼子對於其親生父死穿孝服幾年曰無容穿孝今有人爲非過繼者穿父親之孝幾年曰一年二年三年不等曰爾不守孔氏之禮乎曰此是村中例審至此官命押候禮拜六日上午十一點再訊

○查究犯人逝世 昨早域多利獄中有犯人名黃觀者逝世故昨下午四點餘鐘夏道偕陪審員三名將其致命情由研究先由署道帶員入獄一觀後復升堂先傳總獄吏上堂略稱犯人名黃觀是新會人以小販爲生活去年西十一月因竊案被判入獄半載者釋時刧號六打鐘又域多利獄中醫士供稱今早七點鐘到診該犯人見其勢將就絕後至十點鐘時我目擊其逝世後將其剖驗研究查悉其致命由身體虛弱因天氣不佳故不能久活云去月二十日犯人因身體太弱已置其爲一半苦工之役者犯人仍不能爲此苦工即必再來與告云司獄官（即裁判署總書記）及列氏對官曰一半苦工者即甚輕工幾與無工等要亦不過撕蔴筋耳於是陪員均謂死於天命

○華差被控幸得釋放 某華差被控向其乙索賄十五元爲在警界覓一枝棲有暹警律巡警道主控後官以原告不能將控案指証遂將被告釋放

⊙播寶輪船入澳 昨朝播寶輪船往九龍船澳大加修葺云

○起獲被拐小童 昨日捕房傳報謂正月間在油蔴地被拐某童現已在省城查獲交回其父母云

各國新聞

○俄仍調兵（德臣電） 倫頓二十號電云接俄京消息言因中國未答三月十五號書故斯里爭斯克處仍操練調集軍隊

○中答俄書 廿一號電云據俄京電云中國已答復俄書其大致已合然尚有數小端仍須問中國解明

○巴德鐵路 （南清電）孟米二十號電云希利夫巴德支路約今日在土耳其京簽押隨即趕速興工

○中俄交涉 栢靈二十號電云三月十五號俄人所發書中國尚未答復因此書是作決書格式故人皆注意

敢以告中國高明之士

車輪嘜上好衛生延齡波打酒此酒乃中國皇宮暨泰西各國官眷御用補品也此酒服者固能延年益壽即飲者之後嗣亦必俊秀且享將來康寧之福中國大君子固宜起而用之閨秀眷屬尤宜常服

欲買者請問大道中第十四號門牌本行又

總代理 律敦治

大[?]洋[?]舖商也

東華醫院藥局事告白

啟者敝院藥局自庚戌年二月十六日承務今已屆壹年期滿各藥料上承已年價值核計至十月三十日止截除支工食及獎賞工作外幸得餘利銀六千二百[?]又自十一月初壹日起計至辛亥年二月初十日止除支工食外又得餘利銀壹[?]三[?]八十四元九毫六仙另存藥材照上手存下值銀比對外增多銀二千二百壹十元零五毫六仙統計共該餘利銀九千七百九十五元五毫二仙即將此前後餘利全數撥還醫院以充經費所賴眾力合謀幸告無罪今值期滿即於二月廿日交卸清楚特登報端更望新總理接辦之後精益求精將見後來居上不但留院調治者均蒙其澤抑亦闔港居民所厚望焉

辛亥年弍月 廿二日

生藥行萬和昌 智義 蘇清泉 關熾卿 務員 何爾昌 陳玉波 陳仁山 趙佩琪 李榮章 李梓初 等仝敬

保良公局告白

茲承 撫華道蒲主席命公舉新任理台衛臚列

源雲翹翁 容翼廷翁 胡著雲翁
李榮光翁 李瑞琴翁 胡蘊初翁
梁鶴樓翁 李仲直翁 林香麟翁
葉榕孫翁 郭瑞初翁 李順帆翁

辛亥二月二十日 保良公局謹啟 十九

林勿夜

啟者未士佐治林勿准於二月二十五即禮拜六日正午十二點鐘在對面海油蔴地旺角尾即九龍塘村對面內有揸奶牛母二十九隻柵廠三間出投另將該地段皇家批准未滿之年限出投以價高者得銀紙交易貫客看貨議價下櫃之後若有錯漏或意外之事俱歸買自理此佈 佐治林勿行謹啟

辛亥弍月廿一日

嘉應振東公司派息告白

本公司老本息向章每年三月初壹日開派刻近屆期請列股東迅將息札寄到本公司以便照派可也謹佈 嘉應振東公司啟

辛亥二月十八

梳打水機器出售

有製梳打水機器全副出售擬可用並無損壞欲更知詳細者請問九龍十三隊摩羅兵房管理製造梳打水官便知

一千九百十一年三月二十二號啟

告白

啟者本號自行收盤歷向均無與街外揭借欵項所有華洋貨賬一概找結清楚並無少欠分文現遷往德輔道中一百三十二號三樓如有欠本號貨項者請交來給部便妥此佈

辛亥弍月廿二 德輔道中洪興號啟

啟館告白

啟者任志軒先生日前曾在舊大書院教多年並在港中設帳亦多所造就于諸生大有裨益且在各律師寫字樓充當通事及番譯等職歷有年所茲擬三月初壹日啟館在士丹利街門牌第四十號鉅隆首飾舖三樓教習英文如欲就學者祈早日掛號以免額滿見遺 門人仝啟

辛亥弍月廿二日

告白

啟者敝院藥局蒙生藥行祖任義務自前任總理由去年二月十六日起至是年二月十六日止一年期滿已西年折價藥有鉅欵即蒙生藥行捐回敝院充作經費昨已將存貨底札結清楚自後交回敝院董等辦理又蒙生藥行之不代贈藥品并允隨時充當顧問藉匡董等所不逮仰該行列爲熱心公益見義勇爲固不特董等之銘佩即闔港居民亦深感大德也謹勒數言鳴謝此佈 辛亥年弍月廿二日

東華醫院總理陳啟明等仝頓

往新金山客脚貨脚減價並加增頓位佣敬告客商

啟者本公司向有堅固快捷輪船三艘名日光丸熊野丸八幡丸來往香港新金山並包駛鳥絲倫與非之兩島各埠貨客每四禮拜由香港啟行壹次常川往來依期不悞無論貨客均極妥當久蒙賞識無可贅言茲又大加改良並將

大艙客脚貨脚減價另加增頓位佣 以廣招徠 貴客如欲搭船附貨請預早移玉或揮函到本公司掛號以免額滿見遺此佈

本公司擬由本月十七日由港啟行之八幡丸起減價

大艙客脚

往 他士參島 湯士威路 庇厘士濱 每位收銀壹百壹拾員

往 雪梨 美利畔 克列 鳥絲倫 每位收銀 壹百弍拾員 壹百三拾五員 壹百四拾五員

往 貨脚 他士參島 湯士威路 庇厘士濱 雪梨 美利畔 每頓 三拾思令 三拾思令 弍拾五思令 弍拾五思令 弍拾五思令

轉駁各埠貨脚一律每頓照減五思令

凡每水船一家字號落貨拾頓以上至壹百頓每頓送頓位佣十二個半思令 十頓以下每頓送頓位佣十個思令 一百頓以上頭位用另議 例佣五個思令在內

日光丸 三月十六 行

本公司寫字樓在遮打路第一號門牌即皇后像側正金銀行二樓電話第弍九弍

宣統三年二月廿二日 日本郵船[?]謹啟

承頂告白

啟者香港德輔道西正舖門牌壹百二十壹號壹百壹十九號及棧房在干諾道西門牌壹百壹拾壹壹百壹拾二號大有豐做米生意宣統元年正月起彰惠即彰壑星占股本銀壹千元做至宣統二年十二月底止彰惠即彰壑星志圖別業照宣統弍年年底止滿盤清算除老本息外占溢利銀六百九十元零四毫壹連老本及溢和共銀壹千六百九十元零四毫壹於宣統叁年二月廿日經在馬士打狀師寫字樓如數交回彰惠即彰壑星親手收妥退出不做今各股東亦允其退出該股份歸大有豐公盤承受日後大有豐生意盈虧與退股人彰惠即彰壑星無涉特此佈聞 大有豐謹啟

辛亥 二月 廿壹日

論說

奢淫爲國家末運之左證

著者毅叏

節儉或未足以興家。而泰奢必至於敗國。。此等言論。。在於今日開新之時代。。已幾成爲塵厭舊觀。。凡屬新進時髦。。輒唾涕焉而不屑道。。殊不知庸言俚語之中。。時復有至理存焉。甚未可以爲老生常談而忽之也。。請嘗綜審乎家國興替之故。。與其盛衰始末之由。。恍有徵古徵今。。而如同一揆者。。當其盛也。。則士尚操守。。人知禮節。。德一而風俗同。。而比其衰也。則習尙奢侈。。人性慆淫。。道德毀而風俗壞。。昔管氏有言曰。。禮義廉恥。。國之四維。。四維不張。。國乃滅亡。。至哉言乎。。抑何其洞中時弊。。昭昭若是乎。。迨至驕奢淫佚。。視爲固然。。朝野君民。。習非成是。。則是末流已屆。。刼運將成。。雖嘔盡忠臣烈士之心肝。。竭盡九牛二虎之能力。。亦恐無能挽回者矣。。是所謂末運而已矣。。

以今返觀諸我國。。抑何不幸之甚。。而又適丁此時期乎。。觀乎其上。。則一椠宮之費。。而數適三百餘萬也。。一嫁女之奩。。而亦數適百餘萬也。。以外游讌之盛。。賽賭之豪。。衣飾之侈。。玩具之富。。其銷數至鉅。。誠亦稱是。。如是則財源安得而不匱。。國用安得而不困耶。。縱使鏟窮鄧通之銅山。。鑿空郿塢之金穴。。刮盡萬方之血肉。。搾涸兆姓之脂膏。。恐亦無以爲繼也。。所謂奢也。。他如達官貴人之肆情於北里。。王公爵主之耽戀於平康。。楊翠喜則以燕𨨏而變鳳凰。。洪蘭芳則以野花而絆瑤草。。五爺濶綽。。則竊寶石以賄謝卿卿。。二爺強權。。則率家丁以奪蘇寶寶。。甚或身膺軍國。。而徒爲風月之平章。。手握兵符。。而轉作鶯花之保障。。纏頭不妨浪擲。。合眼卽是姻緣。。所謂奢而復繼之以淫也。。而觀乎其下。。則奢靡之風。。日深一日。。淫蕩之弊。。亦年甚一年。。奢則慾望難饜。。而貪劣卑汚。。無所不至。。淫則心性日肆。。而踰閑蕩檢。。靡所不爲。。比年以來。。舉國上下。。似昏如狂。。非低首於孔方兄。。卽醉心於自由女。。一若幷不知人世間尙有羞恥事也者。。一若得遂其奢淫之願。。雖至賣國賣友。。而亦曾不稍愛惜也者。。斯則可爲長太息矣。。嗚呼。。風俗如是。。人心如是。。在上者之荒棄如是。。在下者之酣嬉亦復如是。。是尙可以爲國耶。。而况乎敵國外患之相逼而來者。。復有以乘我之敝而擣我之虛也耶。。倘長此而不悔。。則國欲不亡。。又爲可得耶。。

然而不獨今日爲然也。。竊嘗証諸已往。。其所謂覆亡之慘。。衰敗之由。。殆無有不根原於是者。。殷周秦漢之渺遠者無論已。。下至於東晉六朝。。與及隋唐之季。。其人物大都以風流放誕。。爲一代之美談。。其君臣大都以荒樂遊宴。。爲目前之苟活。。其俗尚又大都以貪淫騙詐。。爲極端之恣行。。乃霓裳之法曲未終。。而鼓鼙驚震。。玉樹之清歌甫歇。。而虜騎已來。。大奸者頭顱。。汲汲仍須顧景。。無愁者天子。。匆匆遂至蒙塵。。回憶當年之瓊室璇宮。。歌台舞榭。。不轉瞬而已化作銅駝荊棘矣。。再降至宋明二代。。其末運之以奢淫而敗者。。更昭彰於史册。。鬧湖州之烽火。。宰相且號曰半閒。。華南郡之笙歌。。名士亦善能度曲。。而其時之公卿士夫。。亦幾乎除選聲徵色。。飲酒博弈而外。。更無他事之足樂者。。詎知秋壑之蟀聲未斷。。而宋祚淪矣。。歌姜之燕子依然。。而明社屋矣。。祇徊已事。。良用慨然。。而何意今之日亦復有同悲者乎。。吾觀於近日中央之時局。。有所謂鼓鼙聲中之後庭花者。。有所謂鼓鼙聲中之羽衣舞者。。有所謂鼓鼙聲中之黃金藏者。。有所謂鼓鼙聲中之紅鸞禧者。。是豈奢淫已極。。而末運果將臨歟。。噫。。

本報特電

○一日六點鐘接北京專電云

趙爾巽現已抵京

又電云 **慶王那桐請開御前會議以取決交涉各案**

又電云 **某國擬強我借欵握路**

又電云 **連日樞臣與外部兩部會議對付之法未決**

又電云 **袁樹勛運動放四川總督**

又電云 **外部不認中俄有衝突事情謂係報紙揑造**

又電云 **王那桐飭外部檢查中俄舊約登載官報藉以諉咎前人**

又電云 **志銳俟外部商妥到任後交涉及軍事始赴伊犂將軍之任**

又電云外務處因伊犁雲南交涉案。。迭次審議軍事。。

廣東新聞

○張督與薛永年議澳門界事 昨日張督特傳薛永年屛絕隨從密談良久始行辭出聞張督接外部密電係擬將澳界事送海牙公評張督以公評一事仍視國之強弱爲衡究不如就近劃勘較有把握聞欲爭同粵辦以前日接見交涉司時亦密商許久惟內容秘密非當云

○禁賭不敷抵欵准由銀行暫借 聞張督已奉部電禁賭不敷之欵准由大清交通兩銀行暫借幷須妥速籌抵勿得苛細轉滋民害云

○擬開辦納妾捐 陳藩連日會同科長李象宸許瑩章朱紘汪世宸併科員等籌商欠抵賭餉以納妾捐一項曾有人獻議此捐雖屬細微然不甚苛累且在富者居多若果實行亦寓限之之意聞科員多有贊成者大約當見施行

○抽至魚捐亦苛細極矣 聞現有資本家某甲欲承魚捐先設公司於南勝里連日偕用三四十人分往老新城西關一帶挑魚上街發賣貶價而沽其意欲以此等人先行領牌以爲之倡又欲先行鈠折數千金使肩挑之魚販不能不因此貶價將來賣他領牌方易爲力云云

○籌辦烟草捐本行自辦 崇德堂烟絲行稟請將條絲捐劃出歸建籌自辦由公興福祥禎與三號擔任餉項每年認正餉萬金遇閏照加在潮州三河口設卡開抽每件抽收銀四員俾不至受行外苛抽之患云

○朱富蘭破產案續誌 朱富蘭店東朱淵雲倒欠華洋債項已將該欠戶之河南洲頭嘴聯興安舖屋及永富蘭棧房兩間查封昨有商人儉貽堂赴縣具稟出價三千元承領經番禺縣核准已揭封給照營業此項價銀移南海縣收存勻攤華洋各欠欵云

○路商欠餉押追不能以私義請釋 提學司據英德縣馮廷桂呈聯懇邀恩事由批查蘇商秉樞虧欠巨欵係奉督憲札發廣州府嚴追事關奏案該生等何得以蘇商捐欵助賑之事聯名呈懇原有所請應毋庸議云

○胡道不能署運司之原因 張督奏調實缺廣西勸業道胡銘盤來粵原擬委以運司之任聞鹽政大臣澤公以粵省正在改良鹽務未便遽易生手是以不准胡現在此差每月不過三百金胡道殊爲失計云

○蘇秉樞有改押番禺消息 聞南令有請將蘇改押番禺消息或謂王令因與蘇具有交情未知是否

○裴景福之子撤差 省河補抽釐總辦裴祖澤因辦理無甚起色聞陳藩現擬改委財政總科長李象宸接充

○諮議局臨時會之支銷 諮議局因奉督院劄飭特開臨時會籌議禁賭善後自二月十一日開會起至三月初十日止核計共需經費七千五百二十七兩八錢四分云

○三月初一日禁賭巡遊大紀念傳單 公啟者賭門盜吾粵三大害門由匪類賭乃盜媒累至蕩產傾家妻離子散工商失業盜賊橫行要皆賭之爲害今張督蒞任伊始卽毅然奏準恩旨實行於三月初壹將全省大小賭博一律禁絕並允聯合港督設法禁絕澳門賭博巡警道憲已飭各區於是日在各賭館門首標貼禁賭紀念改營正業字樣各舖店人家均貼三月初一禁賭紀念字樣官民合力賭毒永除各街坊各行商各舖戶張掛紀念燈籠高懸龍旗認送三月初壹巡遊宜仗頂馬飄色地色生花彩旗賭商下塲賭鬼卽景金龍獅子軍樂鑼鼓及省佛陳龍各翻春色爭奇鬪巧警醒同胞尤與迎神賽會爭認品物者有別是三月初一禁賭巡遊大紀念無論各行東西家各街坊子弟無男無女人人均踴躍贊成連日紛紛到華林寺自治會掛號認送巡遊品物者皆出於禁賭熱心同人等藹禱徑歡迎並先鳴謝此佈國省禁賭大紀念同人拜啟

○各界喜認禁賭巡遊品物 光商公司喜認頂馬六匹另生花結彩旗兩度玉波樓喜認頂馬四匹自製彩旗二枝鄒家園喜認賭仔現法地色全套隨行黃星南醫學生喜認城西林館獅子全隊隨行聖心書院擔任軍樂隊隨行報應堂喜認賭商下塲春色壹套省港漢文同業公益社喜認五彩金龍成條又軍樂隊全隊另鼓樂金嗣又頂馬四匹又大橫旗五枝帥牌二度社員全隊隨行

○路公司人仍有良心話 粵路公司收支處吳大韶支送董事局薪水時對各董云及現下月開支某董聞言答曰總協理何時起支薪水我等不管至若我等薪水十月起支則實在不敢嘗成蓋我董事局現自如此放棄責任已對股東不住今再未任事而先支薪水直無功受祿比之尸位尤有甚焉自問良心慙愧若必欲如此辦法則請將此事宣佈股東若邀贊成鄙人亦當靦顏受之傍有某董聞言低垂其首頗說股東二字其色若甚不豫者後卒由收支處祇送正月薪水各壹百員云

○誠實人險些被匪徒冒陷 去臘沙面法華郵船公司接黃山同協堂匪徒打單信函指明欵交新城天平街茂隆雲石店內李亞添收便妥等語當由法領事將原函送督院札廣協緝辦在案現等協緝營帶鄧番光稟稱密派喃弁林鴻勳前往天平街茂隆店據該店司事人梁其面稱李添在店傭工十四年之久平日安分營生幷無爲非察其言貌似甚誠實令其出切結存據是法華郵船公司所接匪信顯係冒陷

○且看許苔西能勝任否 漁業公司舉總理許苔西協理許鼎芳勸業道批准

○赴港提犯又聞 李永提督香山協副將馬德新電稟接探弁楊應祿稟稱新甯著匪伍吉三卽亞吉宣統元年八月初十夜行刧香山小黃圃東嚐開記酒米店並擄去林榮福一名現在港被西差拿押聞督院已委楊帶同証人將該犯質明提回訊辦云

○每年枉去民脂一萬餘兩 省城團保總局原爲保衛鄉團起見去年清理財政局理宜統三年分預算時以現在各鄉墟村遍設巡警似可不必多此團保一舉業經稟奉前督批准定本年正月初一日裁撤現該局函致張督謂於地方頗有裨益每年經費不過一萬零八百兩不宜遽裁等語聞張督已准飭按月照支

○陳塘筵尙虧累 陳塘南延捐去歲承年公司稟辦後由該行公益堂等同行辦詎自東堤各酒樓開張後陳塘生意冷淡虧累甚鉅現該堂設法彌補有議除原有捐欵外應則在柴內多開二毫均則壹毫多有欲照行者惟永樂樓不贊成並提倡不收廳租以爲招徠之具聞伊已首先二十日實行果爾則此後飲客又可慳數員廳費矣

○剖屍示衆之駭聞 順德容奇沙之第三埒地方某甲父子數人向以盜種爲業頗有積蓄日前其子某乙因公下鄉爲匪所擄登卽叫喊鄉民出而追逐匪等一面驅乙速遁餘匪且戰且走鄉民當場轟斃賊匪二名匪等憤無可洩將乙剖體後挖出肺腸以竹竿懸之插於容奇渡頭示衆亦慘矣哉

○目下米貴之原因 昨年各省多旱魃爲虐前月柳州封江目下連州每百斤米價銀三兩八錢惟外洋之米若源源接濟似無靠于西北二江豈知安南之米多往日本暹羅昨年晚造初時豐熟異常詎甫近收割大雨傾盆霎時水浸此亦不爲損傷一二分時嵗乃大雨之後繼以蝗虫反爲歉歲是以暹羅穀米亦少到也目下穀米價昂其原因實在乎此

○東莞擄刧之多 東莞坑口村農民周旭佳被東山村著匪高佬祥械刧牛隻衣物又橫江厦村農民李火王被匪刧去耕牛十二頭又土橋村鄧廣坤被匪刧去耕牛八頭火光中認識青湖村賊匪潘喻才慶等又村頭村瀕〻香鑑芳被匪刧去耕牛十二頭

○強人入會之宜懲 新會耆民周永瓊等呈奉水提祉畧謂據呈周永瓊巧立康益會名目勒收更穀強迫入會復挾嫌抄掠該民穀石牲畜揑控該民爲會匪賄串該處水師船喃弁李國安縱勇搶掠捉去良民周亞運關禁船中勒贖等情是否屬實候札飭新會營縣確切查明拘傳一干人等質訊究辦云

○因豎旗杆幾釀事 新甯城附近北東二坑黃李兩姓向有夙嫌屢訟不休月之初旬北坑黃增玉由廣府中學畢業獎給優貢鄉人照例在大同書院祠前豎立棋杆石不料李姓婦女蜂擁出來阻撓幾乎用武釀成巨禍云

○沙涌匪打退防軍 番禺鹿步司鹿步村梁姓三家被刧壹案聞當時鄉人見匪黨入毘鄰沙涌村近復查係該村著匪聚巢梁女等糾黨所爲昨由防營管帶丁弁督隊赴涌圍捕詎該村匪黨糾集七八十人持鎗拒捕衆寡不敵祇得退回而已

○唐家組織閱書報社 香山唐家鄉唐紳某以現當預備立憲時代應以開通民智爲第一要義特組織同人倡設閱書報社並聞每日將緊要新聞譯爲白話懸之通衢俾婦女孺子皆熟識時事以開民智

○舊人辦新事其果必不良 新會縣屬之崖西向有保良公局爲鄉民排難解紛近因辦事頗不洽于輿論局長李偉圻等重新組織一自治會以研究新理惜董事人員仍是往時局中人物未能革除舊弊爲鄉閭造幸福否也試觀其後

○募集地方公債籌設殖業及儲蓄銀行案 （續）一日振興沿海漁業也粵濱南洋海線長亙二千餘里漁業之興內之所以保漁利外之即以張海權關係實非淺鮮瓊潮等府漁業腐敗不謀捕捉之方不講銷售之法以致市肆所售且多外國魚品利權外溢殊爲可惜前雖有商人設立公司籌辦漁業而效果甚微果能大設漁業公司開辦水產學堂招集漁戶認眞整頓獲利之豐實無涯量此振興漁業之利也一曰拓殖東西沙島也東沙島產糞之富俯拾卽是前向日商購回曾由公家從事經營卒以財力不支中途停輟此事爲中外觀瞻所繫實未可悠忽置之西沙共十五島分爲西七島東八島前經派員查勘島中產有礦砂內含燐質可作肥料外洋銷場甚廣又海水斥鹵產鹽極多復有恍榔椰子之木珊瑚玳瑁之類島之附近則有榆林三亞兩海港爲輪船灣泊天然之所是東西沙島實大有可爲之地苟能建設商埠修築道路以利交通啟其山林輸其出產以興地利其裨益於吾粵者曷可勝言此拓殖東西沙島之說也 一曰興築大沙頭商埠也大沙頭商埠前經農工商部奏定由粵省地方自行籌辦該處地段寬廣七百餘畝與沙面東西對峙蔚爲大觀且近廣九鐵路設站之處能爲先機之布置卽可杜他族之垂涎加以僑民來歸苦無託足大沙頭在川龍口附近就其地建造市場舖屋並開闢馬路築橋與川龍口堤岸銜接四通八達實爲殖民之新地其附近之二沙亦稱膏沃僑民來歸之後並可接續興築廣闢工場既可招集外埠之資財並可擴充大宗之實業謀生衆而[illegible]興築大沙頭商埠之利也凡此數事皆[illegible]粵國利民大美利無窮苟能次第敷施廣續興舉利之[illegible]有同操劵增進富量自不待言惟是興利之事非財莫舉苟無財力將託空言而經營此等事業貴有不竭之財源又非可以增加租稅等項充之者也計惟有募集地方公債之一法 仍未完

京省新聞

○北京第一賣國出張所 北京石橋別業附近某侍郎之新宅在爲每當夜深人靜之後某國人出入不絕大都乘坐馬車而來蓋皆某使館中重要人物及某國銀行管理人也某侍郎曾留學某國故某國人利用之以運絡某邸某相聞某國每歲運動北京諸大老之用費不下百萬金祇某侍郎一人每歲受其助資已不下數十萬故某侍遂以一貧窶之留學生不數年而擢至侍郎某侍郎之爻以一書局之執事人而今置買無數產業于上海自稱老封翁試問此纍纍之黃白物果從何而來乎聞某侍郎留學某國時爲某公爵所寵眷及畢業回國某公爵特兩囑滿洲某樞相使善視之某相不敢違命故侍郎之蜚黃特達捷於影響此其關係亦大可思矣

○咄咄逼人之俄使 駐京俄使照會要求將最後答覆俄國之文取銷以其性質未滿俄人之意但堅持一千八百八十一年約中之意也梭該公使之照會與京的美敦書同一性質

○咄咄逼人之俄軍 據聖彼得堡報告有大隊俄軍已出現在伊犂相距一百啟羅邁當之處（每啟羅邁當約合華二里）

○咄咄逼人之俄報 所有俄國報章均著有論說反對中國並預料中俄兩國邦交必致決裂一若中國始終不允俄所要求者故爲是挑撥戰爭之言譯文滙報

○袁世凱不願爲馮婦 自英俄交涉起後樞垣異常焦急徐世昌力保項城起用俾幫同辦理外交事宜當蒙監國俯允徐樞退值後卽電致項城朝廷已決意起用宏濟時艱端賴我公等語旋接項城覆電畧謂大局日危更非前數年可比諸公尙無救時良策凱何能爲况舊病日亟何堪任重倘蒙恩起用務祈代奏竭誠力辭聞原電詞氣甚爲堅決斷不再作出山之計

○俄人又窺伺青海矣 聞外部接西寧辦事大臣來電畧謂青海地方素饒魚鹽之利四圍水草豐美成天然游牧場蒙古人繞之以居者凡五部二十九旗通稱額魯特今俄人亦游牧其間肆行侵畧與蒙古人時相齟齬若不預爲隄防難免轇轕叢生釀成他項交涉云聞外部擬照會俄使要求逐項答覆云

○片馬風雲日急 前報誌滇督李經羲前電軍機處代奏謂必先請特派重臣赴界審查如朝廷難得其人經羲請開去總督職任親臨查勘壹節奉旨飭滇川二督各派委員先行履勘該督因特於日前電奏謂野人山毘連滇川藏三省斷非省派之員所能解決且恐英人不能承認勢非簡派大員與之會勘不可且此事關係國界甚巨壹有損失難執其咎因再請欽選大臣先行特派審查壹面知會英使以爲會勘之地并帶同熟悉界務精於測繪各員弁攷求証據以便磋議萬一無人願往襄仍力任此役且查五色界圖我以恩賈卡河（卽恩梅開江）紅線爲據英以高黎貢山紫線爲據彼意就小江以北劃定界址期得折中但小江以

精華錄

諧文

老藕說　琴樵

日前石塘咀某妓。遊于公園。爲輕薄兒所調笑。有吾想□老藕。還要請飲茶之謔。某妓以其侮己。執訊官庭。判罰男子十五元。値此春初種蓮時節。適得老藕之佳話。因爲此說。欲藉以補博物家之所不及爾。

藕爲植物之一種。生水中。疏節而通心。盾鬆爽可食。春初醸種。及夏發達。花色鮮艷。史稱蓮花似六郎。是蓮花爲男子之美稱。其葉則團轉而蒼翠。如大綠幅者然。但此藕名詞。男子羞稱。實藕不知所謂。前有老妓名藕者。花界之資格最高。故人稱之曰老藕。一時上至老嫖頭。下至新花仔。莫不知名。考老藕福之花史。乃有名之歌妓。前蜚聲于穀埠。後溷迹于沙頭。復盤桓于香海。每遇徵歌。琵琶遮面。撥絃選調。翠舞珠歌。座客每爲傾倒。倡到宋玉悲秋一齣。慨慷悲歌。大有美人遲暮之感。一時知音人士。咸稱老藕福之名而弗置。而老藕福固弗介意也。後有繼老藕福而起者。雖嫩若梢頭之荳蔻。艷于出水之芙蓉。若有色無聲。如啞佬之登臺。誰作周郎之顧曲。卽美其名曰嫩藕。亦何足貴。唐人詩云。公子調冰水。佳人雪藕絲。是藕原爲女子獻客之品。獨漂上一老字。則又似粗澀不堪過口。若無一女子肯公認之者。則又何也。或曰。藕老則藕絲易斷。如新纜然。故女子最忌。噫吾知之矣。今之世界。一少年世界也。以勾欄一女子。尙知老物之無用。彼老大國之人物。輙以老資格自負者。其智識亦出女子下矣。嗚大老果有愛老之思想者乎。吾將擬石塘之老藕以奉獻之矣。

雅

地方官失運　佩章

禁賭期限。不日實行。地方官多有失去權利者。遂長嗟短歎。以爲運氣不好。某甲聞之。向某地方官某乙笑曰。地方官有兩種。有生地方官。有死地方官。賭禁如將實行。人知生地方官失運。不知死地方官亦都失運。某乙笑答之曰。怪得近日醮壇門口。有一間地方官棚。香火比前冷淡。兄謂死地方官失運。無乃是歟。甲知其會意爲之點頭者再。

有原告冇被告　佩章

官府偏聽一面之詞。名曰有原告冇被告。此等俗語。相傳已久。向謂陽間官府。有此名詞。不圖陰間官府。亦有此例。各府州縣。均有城隍廟一間。愚夫愚婦。凡有仇家。多請南無先生。作一狀詞。赴告城隍。以冀陰譴儆弄。爲司祝者利用其詭。每焚壹呈。收銀數員。此俗例也。昨有村婦某甲。具呈投訴。司祝某乙。見其呈詞。是爲被告人申訴。笑謂之曰。呢個城隍。只有原告。幷無被告。今日既欲焚化被告呈詞。例當取數加倍。否則原告擲還。不准報燒云云。甲婦如數與之。

偵探 小說

天倫樂　何漢奇譯

第五章（五）

門閉。智梨返坐桌傍。復細視倫那。曰先生之言果眞乎。余豈信之乎。汝果眞倫那乎。倫曰自然是眞的。豈有虛言。我果是倫那。叔父諒必不忘。雖隔別十餘年。形容亦不盡改。意蘭妹壹見卽能認識。智曰彼果認識乎。若是則甚幸彼先見汝也。惟余非十八齡之女子可比。前月倫那姪兒。經已就木。今汝言是他。惟余之二姪。皆極相似。且不見已久。據汝自認爲倫那。則必謂已死者爲富力。以圖承產耳。余固知彼在達蕪監牢內也。倫那聞言大怒。彼固不喜其叔。然亦夢想不到有此對待也。智梨復坐下。凭於椅上。微微而笑。曰余信汝是余之姪矣。可否將前事詳述一回乎。倫那聞言。將怒氣壓下。因他是叔父。承業之理。更長於己。且是意蘭之父。不便發作。乃對面坐下。柔聲曰叔父本應聞此。姪亦極樂道之。乃將在汽車內。與富力相遇。至壹點鐘前。查得富力冒名奪產之事。細細言之。智梨安坐徵笑。其狀令人可惡。自始至終。不發一語。迨倫那說畢。始曰尙有一語相問。余之二姪既皆酷肖。則應擇其眞者。然後交還產業。今汝謂在汽車相遇時。適從北極反國。但不知近年有人識汝。及知此事之始末否。（未完）

第十玖圖 燈謎

爪雪樓燈虎　鄭仲嘉

二世祖敗家　再兩覓
未納妾　無側室
給遊歷護照　許行
仙　無人服侍除作望夫山
怕食羊肉　蘇味道

猜中名列

第壹條　朱榮初　張漢槎　梁液滟　楊乃翔

第二條　張漢槎　楊乃翔　楊德臣

第三條　孔紫江　楊植庭　朱榮利　張漢槎　梁液滟　元亨日亮氏　何鳳初　楊乃翔　潘如法　邱祝三　朱仲明　茅金祺　伍雲章　馮秋華　鄭志昆　馮其湘　楊德臣　安達盧江　凌鑑民　潘祥　高紹裘

第五條　張漢槎　楊乃翔

益　猜圖十九　毓雲

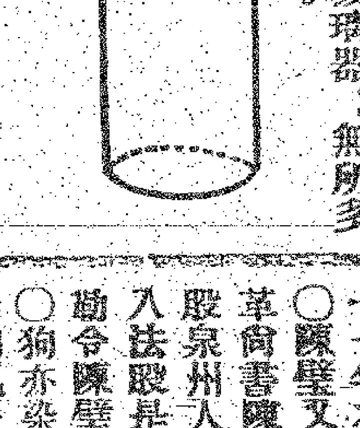

今有一玻璃器。其式如下。以淸水傾於其中。至半器乃止。惟欲得一最淺簡之法。可以知所傾之水。半實玻璃器。無所多亦無所少。試思其法若何。

記事　京省新聞

○非主張借款不能得佣錢　郵傳部盛宣懷封奏係主張借款與辦實業並力詆拒款者之非是言拒款者共分三派壹好發高論求沽一已虛名二胸無主宰一唱百和三以官借外款私利局外不能分肥遂懷嫉妬出而阻撓心私口公因兩各騰浮議阻辦要政是不獲東政府所趣不當持堅閉固拒主義當持變通爭競主義苟能於商戰爭勝方稱能手各國理財家大都着眼在此無不笑我拒欵之愚者云云

○外部有何法　俄使已將中國再覆俄國之照會退還外部並聲言俄政府不認千八百八十一年之約不能復據外部者甚

○陳璧又盜賣閩礦　閩省泉州煤鐵早爲已革尙書陳璧集股開辦近以股本不濟暗入法股泉州人大動公憤廣發傳單略云泉州礦產入法股是將閩省礦權全授外人也現已議決勸令陳璧辭退法股云

○狗亦染疫　向來法醫學說謂百斯篤不傳染狗現長春醫士剖驗道斃之狗實因疫死故此學說破矣近日疫症漸平交通漸恢復長春醫院有本國醫生殉職者十七人昨已呈請東督卹

受告白

啟者澳門皇家新街門牌七十七號七十九號贊安祥利記雜貨海味舖原日係鄧季三鄧燦照等所做今已志圖別業情願將裕安祥利記之生意全盤傢私舖底貨物暨項一概頂與合成堂內材記晉亨裕隆振興祥等承受經已交割妥當今者合成堂等又將全盤轉頂與厚德堂承受准二月十五交易淸楚改用厚安字號開張倘裕安祥利記如有轇轕未淸俱歸合成堂內材記晉亨裕隆振與祥等支理概與新人厚德堂厚安無涉特此聲明以免後論

辛亥弍月十八　承受人厚安啟

承頂股退告白

啟者西營盤高陞街門牌第十二號仁興昌櫃香生意今各東公議收盤志圖別業自願將招牌及傢檯內全盤貨物傢私一槪頂與合成堂承受任由用回仁興昌字號加多合記卽日交易淸楚以前仁興昌如有欠到街外貨項揭借會及租保等項俱歸舊人淸理與新人無涉日後生意盈虧亦不干舊人之事特此聲明以免後論　一九一一

辛亥弍月二十日　退股人仁興昌舊股東同啟　新承受人合成堂

承退股告白

啟者香港上環文咸街門牌六十號廣豐和九八行生意光緒十三年起美餘堂占股本銀三千元做至宣統弍年十二月底止志圖別業不宣統弍年底淸算溢利公積如數交回退出不做今股內人亦允其退出該股份股內人承回日後廣豐和生意盈虧與退股人美餘堂無涉特此佈聞

辛亥弍月十六日　廣豐和謹啟

章廉士紅色補丸

廿年痼疾一旦消除

揚州鹽務職員極讚章廉士大醫生紅色補丸之奇功

五品銜揚州鹽道署書記員郭管安君澤民嘗患腰腎虧損及風濕骨痛廿年之久一旦竟獲全愈康健故承還書致謝章廉士大醫生紅色補丸之奇功茲將其來函摘錄如左云○余三十歲時曾患痔漏兼害風濕腰痠背痛苦不堪言計歷二十寒暑腿極酸疼艱於行步身甚不弱不克支撐曾延多醫□服各藥如石投水毫無裨益胃口閉塞面容憔悴周身疼痛夜不能睡留正在撑持爲難之際適聞章廉士大醫生紅色補丸有愈各種劇症之奇功遂決意試服之一瓶甫罄便覺病勢少減氣力漸增久服之後功效日著覺前所失之精力依然復原痛苦全消胃口强健數十年之痼疾一旦竟爲章廉士大醫生紅色補丸所驅除是丸之誠爲醫藥中之翹楚也今者身體强健舒暢異常願將所歷實情登諸報牘以告後之問津者

揚州郭晉安君曾患風濕腰痠背痛章廉士大醫生紅色補丸而獲全愈

章士醫紅補不能除中酸治下患
廉大生色丸第聖血之以天所各者

種之風濕骨痛且能生稠濃鮮紅之新血運行血管俾凡腰腎虧損者得以强健腦筋衰弱者得以堅固也是丸之名譽早已廣播全球爲醫治一切風濕骨痛　臂骨酸痛　腰背疼痛　筋絡刺痛　血薄氣衰　陽萎不舉　少年斲喪　諸虛百損　胃不消化　肝經各病　乾濕癬癩　瘰癧疔疹諸症　左癱右瘓　脊骨痰癱　跳舞瘋癇　脚氣衝心　山林瘴氣　以及婦科各症月信不調無故哭笑男子操勞過度戒烟體弱壹切等症服之立身强力健宿疾全消

章廉士大醫生紅色補丸中國各處藥局商店凡經售西藥者均有出售如疑假冒可直向上海四川路捌十四號章廉士醫生藥局中國總發行所購或向重慶白象街分行函購亦可價銀每壹瓶大洋壹員五角每陸瓶大洋捌員郵費一律不取（香港代售處列下）屈臣氏大藥房　德輔道中廣生行　德輔道中及大道中先施公司　中環永光公司　永樂街四十三號華昌正頭店　永樂街四十壹號華昌正頭店　永樂街四十七號榮昌正頭店　中環永安公司　中環大馬路壹百十二號均泰洋貨號　中國各埠之著名藥房及各處大商店均有此丸代售

請諸君注意

美國雅橋蓮眼科聖藥水

大美國眼科專門之妙藥也專治　瞳人膜翳　眼珠白點　瞼絲失明　眼包腫脹　眼水長流　邪風入眼　瞼人反背　眼澀眼癢　眼珠紅腫　努眼色眼　老眼復明　游點蓋眼　筋膜翳目　蛛絲綢眼　風塵傷眼　新染眼疾　老年眼疾　痘症風眼　熱度傷眼　光度傷眼　凡醫眼必先正其水晶體及使前房後房之眼水均勻及使三角房皺平正然後視還惟明雅橋蓮是藥與此翻眼病確有補救之功與壽當以補身之藥夥作眼藥者大大不同是以在歐美馳名百載而名譽日隆也　大藥房共各大商店均有發售

每樽實價銀六毫正　三十五

庚戌十一月初八日

美國仙盛頓雅橋蓮公司啟

代售處：馬路中冀光公司　馬路中泰盛洋貨店　下理軍裝街松昌店　下環馬路萬源洋貨店　馬路中宜華大藥房　廣州總代理人盧復初　在省城雙門底威建藥房發售　德輔道中衛生行　德輔道永安公司　中環馬路公泰洋貨店　中環馬路中生行　中環馬路先施公司　中環馬路西大藥房　德輔道先施公司　砵甸乍街廣與洋行　永樂街昌正頭店

杯醫生　代理第一淋妙藥

第八十七號

此藥專治人身除染梅毒蓋人身血毒無論如何[illegible]核瘡小則梅瘡瘡瘍皮膚濕熱如服此藥淸其血毒拔其病根立包全愈永無復發且有扶元養血之功[illegible]無害此固天然之妙品其收效之神奇如天下固莫之與京

服法。每日三次或四次俱要飯後服食每次壹茶匙或三點鐘視血毒重輕爲定至于每日三次每次壹小匙服以至三小匙須視其年紀强弱爲定　每罇價銀壹元伍毫　香港中西大藥房謹啟

庚戌年三月十八日

張大鵬珍珠白濁丸

此丸治男女白濁血淋沙淋尿管刺痛濕熱下注一熟下注能痊二三日收功濟世送下部服五鼠老招牌在香港上環大馬路二百壹十七號

狀元稷壽藥膠

[illegible]

張大鵬醫花柳

[illegible]

[illegible]

增光倫電燈胆　再大減價

[illegible]光[illegible]元　[illegible]光[illegible]元　卅二光[illegible]元　佰光三元　佰光六元

貨相宜

老幼歡迎

大罇弍大員正　小罇壹員弍毫　每打弍拾員正　拾弍員正

總發行所上海四馬路五洲大藥房

推廣　相宜

香港上環大馬路　城外打銅街北約　城內雙門底上街

辛亥弍月十五日

重慶戲園
演兆華年班 廿二日
◎正本 武松殺嫂 打五色眞軍
成套 打雀遇魔
(日) 貴妃床元二 西廂房每位二毫 對號椅 [illegible]毫五 椅位七十 板位三十
(夜) 銀元六 銀三毫 銀二毫 銀三分六

萬廣壽堂
正舖廣州城杉木欄專售各欵藥丸藥酒發兌
香港永樂東街門牌十五號發售各色美酒
參茸衞生酒每觔五毫六 [illegible]血滋陰酒四毫一
三鞭壯陽酒每觔四毫六 虎骨木瓜酒四毫一
[illegible]每觔五毫六 [illegible]公百齡酒四毫壹
[illegible]酒八兩庄[illegible]七毫四 四兩庄三毫七
以上各藥酒久已馳名中外凡體弱無子飲此酒無不強壯多生男子屢試屢驗
[illegible]

鐵木器具出租或賣
啟者本號有五噸二噸其鏈鐵車路鐵車斗機器水泵手泵律令咑治攬木木貨車便作傢生并松木什木出售或租賃亦合價甚相宜如合意者請至闌桂坊口本寫字樓面議此佈
宣統三年元月十三 乾安號謹啟

服了七天 功效即見

人造自來血圖

消除百病 老幼歡迎

論自來血記不得冒致

一國之盛衰在於民氣而一身之強弱則在於血氣血氣者大國強國種之原料也現鐵血相爭之時代故吾人所急當研究而不可緩者固莫此血氣若乃自來血乃出現於今日此自來血乃方爲英國皇家所定可凡行西土已數十年西國人民莫不珍之如寶如英國倫敦之皮皮合根已有百餘年之大藥廠均皆精功製造今本藥房用借助他山之法不憚辛勞特運原料來華發行至今業已銷去數百萬打凡心虧血少因而體弱無力者一經服均得血壯體之效果西人最精養血之法故能人人體質強壯無文武之別我華同胞切莫輕視此自來血蓋其實有絕大之能力也

試驗法

世界開明萬事非有確實證佐則萬不能道其實此自來血專增心經之血液其功補益全體亦可由試驗而得之如瘦弱之人面色紙白其血之虛可知服此自來血七日之後察其眼包皮之內皮必能增紅未服自來血之前用針刺破手上之皮出血少許滴於玻片之上待既服自來血七日之後仍如前法令出血少許復滴於玻片之上此兩玻片相對則後玻片必紅於前此二者驗證久虧者必得也如常人未服自來血之前先磅身體有若干重待七日之後再磅之必能加重半磅或未服之前先將十五磅之物用力提舉健力若何待服七日之後則向者覺重今則不覺其重矣此二證可知服自來血至七日即有功效既能加全身之重量又能加增全身之健力又如心虧血虛之人步履之時每覺心跳飲此自來血半月之後向者走半里即覺心跳者今則走一里亦不覺心跳矣又有最明之確證如勞過度之人腎水既虧精必薄且冷服自來血七日之後其精水必濃而溫因精乃血所聚積而成血虧斯腎虧故補血即所以補腎以上均可顯其功效者也更有可試驗者乳母之乳水不足或欠濃服此自來血七日之後其乳水必能增濃三倍又如婦女經水或淡或冷或遲或早或痛滴漏不息運服壹月則淡者變紅且無冷痛遲早滴漏不息之患如能常服則每月調勻必無愆期均證明服自來血能多血液之最易試驗法也 一小兒乳水不足先天虧弱常苦多病或至四五歲尚未能行走此即氣血不足之明證疳積童癆即因之而成凡壹歲至九歲小兒可於每飯後服自來血壹小匙每日三五次開水沖服自能身壯骨健百病不侵幼時血足到老無恙 一婦女經水不調或經痛經冷服之非但調經且能種子母體既壯所生之子自必強健 一婦女向缺運動血氣不和終日悶坐憂傷抑鬱致肝火上壓且有腰酸腳痛四肢浮腫麻木無力者每飯後服壹大匙開水沖服三次七日之後血分日見充足肝火不壓而憂懷暢快決無鬱悶煩惱之苦而腰酸腳痛諸疾亦即消化 一男人壯年時後天失調或先天不足房勞過度最易消其血液以致面黃肌瘦或憂勞過度精神困倦四肢酸軟無力頭暈眼花腳氣水腫腎虧精薄肝旺胃呆腦空耳患夜夢不安遺洩等患運服壹月則面色必漸紅潤以前消消之血液漸能補足則患悉除自然身壯而力健矣每飯後服壹大匙每日服三次開水沖服 一文人刻苦用功思慮過度以致心血耗盡面色如紙骨瘦如柴或破金吐紅精神衰耗者可於每飯後服壹大匙每日服三次開水沖服七日後漸覺心力壯健血氣充盈常服必能身體強壯獲益非淺 一老年人血氣衰耗精神困頓肌色枯燥胃脾弱者如上法服之自能開脾健胃肌潤骨健精神強旺常服能烏鬚黑髮行步清爽有返老還童之妙用也

大罇式大員正 每打 式拾員正
小罇壹員式毫 每打 拾式員正

總發行所上海四馬路五洲大藥房 批發

總代理 香港[illegible]瑞昌[illegible]西藥房 代理

中國積聚實業有限公司廣告
本公司仿照泰西集會代股成法同人共謀積聚以興實業而振商務聯合海內外港紳商元年六月稟奉兩廣督憲批准開辦當蒙省港紳商陳乃潤黃孔昭譚乾初羅乃馨國朱澤年陳文波鄭福基郭乃安李煜堂朱松喬鄭和軒諸君署名贊成是年職員月設分公司於京都公益銀行爲總公司担任財政并舉顧亞遠太史爲北京分公司總理宣統式年五月在滬開股東特別會議推周味西廉訪黃慕韓部郎徐竹亭胡二觀察子雅中翰暨南洋華僑蔡君奇鳳蔡君遠近咸知董事徐經明觀察爲總理均登各報爲公司開會雖以來中外翕然售股日衆因本公司適中之地凡有常期會議臨時會議特別會議當於此取決而進行爲從前在粵省署名諸君原屬贊成本無責任現當清收會欵舉辦實業担荷既重不得不聲明權限免啟疑竇特此登報週知自後本公司所有一切營業事宜均與署名贊成諸君毫無干涉以清界限而免誤會謹布區區希鑒亮
辛亥式月十七

置業公司
啟者本公司奉准承領省城東堤一帶地段建設商場現自大馬路酒樓妓院及東園開幕以來生意十分暢旺繁盛已冠全省中外莫不欣羨刻下領地自建酒樓茶居舖戶者甚形踴躍茲二批路業已興工三四爲路一齊建造該處商務發達不言可知有志營業之財東如欲特別建築務祈捷足先登早到本公司擇地按價批領爲盼地價銀兩請交廣州大清交通銀行義善源票號兌收此佈
辛亥二月初六日 省城大巷口置業公司啟

尋貓賞格
由英皇酒店對面之王子行走失大貓壹頭上白地黑雲名日賴安有人能將此貓送返王子行與堅士先生即謝花紅銀五大元決不食言
一千九百十一年三月十六啟

貴重地段及屋宇出投
拍賣人欖勿先生承典主命定於一千九百十一年三月廿五號禮拜六日下午三點鐘在其拍賣房處將在田土廳註冊新界都參利街第一約之地段第一千五百七十四號第二約之地段第一千五百七十一號一千五百七十五號一千五百七十八號又第一千五百七十六號第一千五百七十七號一千五百七十三號二號三號四號連屋宇五間及各地段合共七十一萬三千零七十六尺內將該業五分之三出投係七十五年管業期滿再加二十四年共納地稅銀九十二元七毫六仙該業在九龍大環海邊欲更知詳細請向欖勿先生取章程及圖則看閱
一千九百十一年三月十五號啟

投煤告白
啟者本公司有輪船三艘招人每年供給煤炭包交到船足用由辛亥年三月初一日起以六個月爲期茲定本年式月廿五即禮拜六日在本寫字樓投票承包即於是日十二點截票每票要先交票銀五十元方准落票倘票未中由公司取定該商或不允辦實票銀不得收回該煤以秫孖梳打或亞佳忌燒得士點足額爲合式各票價列低昂任由本公司棄取或總棄不取凡各煤商有意承包者請到本公司取閱細章程式紙填價投票可也此佈
辛亥年式月十八日
上環海傍干諾道西二十九號三樓四邑輪船公司啟

香港華商源安燕梳公司賠償第壹訣
啟者式月十壹晚小號失愼全舖焚燬幸在香港源安燕梳公司投保銀壹千五百元經即報該公司代理人尹君濟昌轉詳總局蒙即派人第一蒞場查閱十七日如數賠償公當快捷的確足徵該公司資本雄厚信義遠孚用特登報鳴謝俾同胞之欲購保險者知所趨向爲
辛式月十八 新會城承恩里萬和啟

召租戲院
啟者油蔴地普慶戲院召人承租如批長短均易酌商租值相宜合意請到大道西一百一十號賓順利內古輝山或大道中全興押訂議是荷
辛亥式月初八日 普慶戲院謹啟

香港華商源安燕梳公司賠償第壹訣
啟者二月十一晚隣右失愼波及小號至被損傷幸在香港源安燕梳公司投保經即投報該公司代理人尹君濟昌轉詳總局蒙該公司即派人蒞場查閱按照損失十七日如數賠償公當快捷的確第一足徵該公司資本雄厚信義遠孚用特登報鳴謝俾同胞之欲購保險者知所趨向爲
辛亥式月十八 新會城承恩里南馨齋謹佈

大清銀行廣告
本銀行開辦迄今七載股本官商合半共計收足庫平足銀壹千萬兩總行設在北京外埠分行分號設立四十餘處於○天津○保定○營口○濟州○大連灣○奉平○鐵嶺○寒天○長春○吉林○煙台○重慶○長沙○張家口○太原○開封○西安○成都○蕪湖○常德○南昌○漢口○宜昌○杭州○福州○廈門○九江○廣州○雲南○香港○溫州○周家口○南京○上海○山頭○安慶○文成街門牌第六十九號至於匯票押滙存欵設有分號面商價錢格外相宜凡本分號開辦伊始推廣生理仰祈留意是荷 十二個月週息六厘 三個月週息五厘 六個月週息四厘 逐日往來週息二厘半
庚戌十月廿二 大清銀行香港分號謹啟

返老還童[illegible]
夫陽痿一症皆由眞元不足元陽耗傷醫能銷鑠危症浮詩之士施其術害世誤人誠則淺鮮蓋男女婚姻伊始體壯者血氣充足自非琴瑟調和惟乜天不足之人眞元素虧兼以房事過勞損精力倦神疲腰瘦腿軟則陰虛陽痿之症相繼而來苦再先於調理甚至促及壽限眞可憐矣今福德醫生泡製育亨賓本片專治陽痿不舉一切虛最爲靈驗此藥用育亨賓樹皮製煉或精合以貴重藥品而成性極和平不燥不烈夫身廣嗣延年無論皓首老人靑年男女體運服一禮拜元陽充足轉弱爲強反老還童操券可待無論何種補品均未有此藥之功效眞乃第一之靈丹衞生家幸勿輕視可也服法每日兩次每次兩片飯後服之開水送下每一禮拜定獲奇效從此根本堅固自能任意歡樂可保生精神強健
每瓶壹元五角 打拾五元
已酉年六月廿四
香港永樂街[illegible]門牌四[illegible]行啟

香港馬百川告白
精雕唐洋字陰陽水印各欵象牙印銅火漆印工作精良留從廉取 諸君光顧請移玉步寓中環利源東街門牌二十四號式樓
辛亥二月初三日 馬百川披露

鄺其照華英書[illegible]
種鄺國華化[illegible]金[illegible]砂
詳註鄺祐昌[illegible]金銀[illegible]編
香港上環永樂街新[illegible]號總發行
辛亥正月初六 一冊

各欵欄杆發客
省城下九甫誠安號專辦唐洋時欵欄杆發客在港歷有多年久已馳名中外現寓蘇杭街二十三號錦隆號內如蒙光顧請移玉步價甚相宜貴客有信採辦定必留意妥當此佈
辛亥式月十三日 省城誠安號啟

廣生行有限公司敘會觀覽數目及派息廣告
啟者本公司第二屆平常敘會訂二月廿九日下午三點打鐘在德輔道中二百四十八號本公司總寫字樓屆期敬請[illegible]數目總理意移玉光臨議決定本週三年[illegible]初壹日生意計派[illegible]壹分二日算[illegible]元四元是元下半年[illegible]六利元期[illegible]年共上息[illegible]到元本公司寫字樓各領股息是日起至廿九日止停止過戶由是日起至廿九日止股票轉名此佈
辛亥式月十五 督辦總理人馮福田 林壽庭 仝啟

艾羅補腦汁 五洲[illegible]藥血 韋廉士紅丸
台灣蔗 烏龍茶 兜安氏丸
發行
香港永樂街門牌三十七號 公生源西藥號
辛亥正月初六

祖舖創自道光辛卯秘製扶元搜毒藥服久中外歡迎誠花柳神藥也惟近多在本港及外埠路襲膠名依樣單紙假冒招牌偽藥欺人爲細認內票照像嘜頭無誤此膠味甘不若搜毒得法不瀉不墜能扶元開胃凡花柳菓毒雖極深重極痛爛一切白濁血淋便毒疔瘡或遠年毒小兒胎毒及初起劫瘀胃痛鼻塌變症百出均效
香港上環大馬路 城外打銅街北約 城內雙門底上街
辛亥式月十五日

請看請看請看新機器織布上市出現
永利民機器織造有限公司

通來國求實業者我同胞大不乏人挽外溢之利權誠我國商務之進步某等目覩時艱實業豈可緩於圖存爰集同志創設機器織布織染南海縣九江鄉特廷聘高等織染晉學畢業生為督理織染師自去年開辦已越三月之久所出各款布疋光滑結實有過之無不及較諸市上貨實洋貨有奪目爭相比況且取價從廉意近爭採買及也同人誠恐各省未悉知用做是貨刊登報端敬告同胞熱心士貨諸君子倘蒙賜顧請移玉寫本公司購取或向各埠代理處儘可隨時定辦自當依期寄奉決不爽約比之梯山航海所來者尤未及敝公司之價廉物美商雄冀垂鑒焉請認明本公司註冊商標雙地球為記

總代理發售布疋處

香港文咸東街壽帥堂 中環永昌德 西街均益 佛山昇平街 聚富綢緞店 庚戌二月 南海九江鄉永新利民公司披露

糖精

本行創有粗砂幼糖精三款比融化亦易比之平常日用之甜過四百七十五倍者有甜過四百倍者又有甜過三百倍者其三十倍價廉味香甜較之用平常糖者三款也此糖精為製造糖菓會天壞及糖沙示等汽水糖汁釀酒餅食及檸檬解毒之用并可用以配合利水香口等藥及製造擦牙香粉居家若以調啡非高古等茶用些少而味正香甜矣如蒙賜顧請到本行面商價甚相宜此佈

庚戌六月初六 吻士洋行啟

洋煤廣告

啟者本行經理日本岩崎炭礦大炭經有年日久曾有某行運至本港號稱炭之貨實用者…… 貨物壹面俱由日本洋行…… 本礦主人又買得附近之炭礦一段 附入衣啤沙昆炭礦名之曰衣啤沙昆炭 此炭更勝多家專日即將出售 運來港凡君購用衣啤沙昆炭者仰祈 留意焉

庚戌十一月十六 日本岩崎炭礦總代理 香港代理 洋行謹啟

李占記 水車館口第九號

兩號經設十餘年專辦頭等鐘錶面包用司光千里鏡遠鏡顯達分毫雨寒暑等鏢則準天氣好款金銀眼鏡製合衞生狗嘜留聲機器堅固用各省名班唱碟響遍行雲兼備一應厰係私事件超俱全預及選聘等名師專修鐘錶不細心研究配置安善歷焉中西仕商諸君不謬選定刋明李占記字號巴黎幼工銀殼馬表每個實價銀八元正匙錬每個實價銀六元實價不二如蒙光顧務祈認明牌號記以免混淆所與各行交易事務須由李蘭發親筆簽名作據否則與本號無涉特此佈告主人李蘭馨啟

咸東街 記棧 卅七號

九龍貨倉公司告白

啟者本公司開創已有二十餘年在尖沙嘴海傍壹帶地方有大小貨艇俱可隨時泊上落貨物其利便一帶關工無差人干涉及留難阻滯海皮每千員每年保費二元五毫且華商米豆糖則大行及別家庄口亦有在港鉛鐵之元寶大寶貨多貯本倉而本倉存貯現麵花紗之大商號亦多數租賃本倉貨物來往如鐵路車頭等貨於本公司改訂新章以廣招徠因利便故本號附近本倉各貨物請問數計算均可將貨數或照件數或照價值論不商號貯貨者任由在倉內開格價單可也光顧請到本公司總理人柯士品謹啟

庚戌結月初十

艾羅補腦汁

腦為一身之主其腦氣筋經繞週身四肢百骸臟腑內外無處不到故全體聽腦之驅使無不如意此而言之腦無腦氣筋則不能視耳無聰聞氣筋則不能分香臭舌無腦氣筋則不知甘苦週身手足之能知痛癢冷熱軟硬澀滑及能古今萬事者無非腦氣筋也夫人之腦氣聰明絕倫如腦虧者之周身之疲也若腦氣無力則必諸多疾疾腦氣足則百病不生全體強壯矣本醫生研究補腦一法已經多年製成此汁百試百驗誠非尋常補劑可比矣

每打二拾元 每半打十二元 每小瓶二元

香港大馬路門牌四拾壹號 艾羅藥房 啟

岐生園各項蠟丸

冬節減收八折由十一月廿二日起至結月初二日止

代售處

本園創設已有十餘年選用地道藥材製煉丸散藥料均依古方...

香港春和堂

總發行處

香港德輔道中第一百四十八號
香港中環皇后大道中第二百四十九號
粵東省城十八甫第五十八號
粵東省城其昌街門牌第十六號
佛山鎮豆豉巷第一號
東莞石龍新街門牌第五十五號
東門新街門牌三十三號
澳門福隆新街門牌第八十二號

雙妹嘜擦牙香水

凡人口臭腥臭由於胃經熱積或牙齒垢汚成穢氣逼人俗不可耐雅士閨秀患之尤為討厭本行特製此水以固齒驅虫之藥為君留香積之品為佐清香潔淨擦去口氣若晨夕以此粉滴和水漱口即可除香留兩頰若以牙擦醸之擦牙更能殺諸牙虫而免牙患誠一舉而數善備也

每罇價銀二毫五

雙妹嘜花露水

凡香水沾手巾能帶香凡汗滴...此香水... 每罇價銀...

雙妹嘜生髮油

髮鬚者不一而足本行深明生髮之理故取各種鮮花度製成油馨香爽滑能去風潤皮...

啟者本行專辦藥局貨物牙科器皿自製各款精品花露水生髮油男女粧飾用品發行並招各埠代理優給額外利權如有訂明每年賜顧能達至若干之額者特給以全權代理之權倘有意代售者請到面商

雙妹玫瑰牙膏

刷牙蟲之藥而成大有固根潔齒之功無枯脫之濟香可去口氣謂予不信請試之

每罇價銀肆毫

雙妹嘜車厘香牙膏

金牌每罇二元

上海南京路門牌四百七十五號
吉隆坡廣州街第五十一號
石叻大馬路第一百三十二號
福州城內大街門牌百九十五號
香山石岐十八間第三十五號
梧州大街門牌第二十號
江門會館街第二拾號
南京豐寧路第二號
天津法界寶館八號
漢口河街四號

廣生行有限公司 謹啟

各款衞生眼鏡

電燈壹枝 價大洋七角半 電油壹瓶 價大洋七角半 可隨時轉換 每枝價銀二角半

新到自來火食煙燈

電燈用法以其電線放入繩棉內片時輕輕抽出則棉繩便着火也如棉繩乾則以電油灌入濕透為度此電油本號

辟疫臭水

近日天時不正各痢...

此香包係本行主人研究植物之性質得其原料製造百花香氣耐久不其與蕊香若放於櫃內變能其香衣服可驅各異衣且害物之蟲等常懷身上及於道途遇有不潔或嵐穢氣等將此香包可辟除之衞生之要品也每包售壹毫

原織花布出世

...

華商擴充專利歡迎

有限公司 招股廣告

心粉爽面 乳膏啡各種 料 豆粉荳交

銀行交通 廣州香港大清

香港 廣州

屋業出售 在九龍

茲有一層樓大屋壹所其中有二千五百丁方尺最合為華人燕酒房之用如意者請至必打街二號燕靜所與邱祝三面議或信問亦妥

辛亥正月念六日啟

岡州商埠收第壹期地價告白

公啟者本埠開辦在即按照章程所定弍月內先收首期地價銀壹半等由茲定限本月初十日起收至弍十九日止凡屬本埠值理均須依期照備變司庫馬君應彪李君葆森二處妥收以便購田興工實為公便專此佈聞

辛亥弍月初壹日 駐港倡辦岡州商埠董事局啟

招租廣告

本公司有光大貨倉壹間坐在石塘嘴...欲租者請到本公司面商此佈

庚戌十二月初五 香港中環 地公司啟

南盛老號金器

本號開張數拾餘年壹向選用正十足金葉打造各款大小金銀器皿釵鈿劍鐲花標新奇電度釀作悉臻精巧屢蒙士商賜顧久已馳名中外茲特加聘優等良師專造時尚花款悉心考究精益求精包冊低偽以備中西士女想臨探購價值從時務求貨真實遠方定貨如期妥附無悞

舖在香港上環大馬路百步梯口左便第四間門牌二百五十八號

庚戌四月廿四 南盛號披露

紙通用

西洋銀行之銀紙現在各銀行壹律通用如有欲將西洋銀紙換香港各銀行之銀紙者不拘多少隨時轉換此佈

青年孔教社

改創為青年孔教社中西學堂延聘儒師授國學更有熱心同志如白泰履君黃君月舫等担當義務教授英文一切學費概從廉儉有志向學者當亦欣然樂從乎茲將入學大概式列左

本校日授漢文夜授英文現已啟館

祇讀英文者每月學費銀壹元本社同人折半

祇讀漢文者每月學費銀壹元本社同人折半

兼讀漢英文者每月學費壹元五本社同人收銀壹元

本校遷往德輔道八十號中環街對市面華錦公司三樓欲知詳細章程及學者請到本校取閱

辛亥元月廿九日 青年孔教社披露

青年孔教社中西學堂廣告

數十年來泰西諸國人士輻輳中原已隱成一中外交通之局吾國士夫於此番外情度外勢恍然知西學之重要每不憚千里負笈遠遊冀得其所長以貢諸祖國亦曰以西學之重要使然也然欲研究西學非先識其語言文字不為功則讀西文尚矣然徒識西文而未識國文是膜此本社所以有日夜中西學堂之設也茲就德忌笠街三十九號四樓之孔教大成研究社

萬應普救丸

啟者本號始創精製萬應普救丸并沽各種丸散藥油發售叨蒙紳商賜顧中外馳名奈有未分枝別店近有無恥之徒假冒我黃耀南招牌貨式以偽亂真希圖射利愛人非淺本號在農工商部注冊龍在港憲禀用仙翁煉丹嘜為記判人不得冒效倘有冒效與本號嘜同官究治經審實有憑即謝花紅銀壹百大元決不食言料諸尊光顧請認香港中環大馬路一百六十七號門牌黃耀南招牌嘜頭為記庶不致悞再本號買賣俱係現銀交易向無按押揭借除匯銀須担保等情倘有此弊為經手人是概與本店無涉此佈

參茸衞生丸 宜神補腎丸 還魂跌打丸 普救平安油 附子理中丸 烏雞白鳳丸 婦科三達丸 神效補氣丸 勝寶女金丹 鹿茸寧坤丸 催生益母丸 參茸種子丸 珠珀生肌丸 六合保和丸 追風蘇合丸 產後烏金丸 兒科回春丹

光緒卅二年月初七日 黃耀南盛記啟

中環 司

諸公惠顧我所必需… 晚可即… 鞋必克己

國貨絲綢… 上海…銀器… 新式男女學生鞋… 新發公司謹啟

永安公司

WING ON COMPANY 209.211.213 Des Vœux Road

[illegible]

廣告

啟者本公司在英國各種馳名花米菜米發售如合意請到本行面商是荷 部參鱸街三號樓下[illegible]行部[illegible] 船務處 辛正月[illegible]

銀行輪船公司船期廣告

啟者本公司士他了路輪船三月十五開行前往[illegible]哥華舍路打金馬墨西哥及較車入花旗內地各埠本公司招搭天祥洋行代理今自開設寫字樓專為招待搭客及附搭貨物船上招呼一切妥當伙食茶水盡是倉位寬廣路以盡善盡美更添設輪船二艘有一萬八千噸之大其輪船快捷異常并有上等各款房位船上西人亦以禮貌招待凡事相就如各貴客號有客貨附搭者請至本行面議或德輔道中一百八十五號二樓分局掛號亦可本行寫字樓在中環康樂道即花旗公司頂樓謹此佈

庚戌四月廿二 一二三一 銀行輪船公司謹啟

廣興祥洋衣

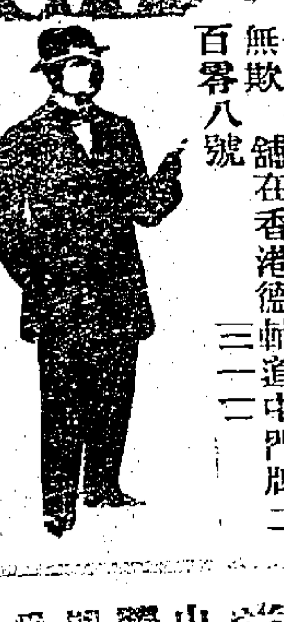

啟者本號同人向在新加坡埠承辦英國皇家兵衣閱歷多年而洋衣壹門獨擅其長在西人紳商久已知名屢蒙嘉許今特來港創設廣興祥字號專門西衣生意務求制服趨時工作盡美 諸君光顧貨真價實童叟無欺 舖在香港德輔道中門牌二百零八號 三一一

庚戌 八月廿七 廣興祥謹啟

普華保險有限公司廣告

本公司實備資本銀捌拾萬員經在英政府註册並循例入港梳總會專保岸上屋宇貨倉什物及衣箱傢私裝修等平安所有保險章程均照英例辦理務臻妥善 諸君賜顧請至文咸東街門牌八十四號總公司寫字樓或與經手人投保外埠則由各代理人妥商是荷

澳門代理人裕德富梁博文翁
上海分局潘澄波翁吳冕伯翁江西路
羊城分局王鳳巢翁迦祥街
羊城代理林仲允翁楊仁南益隆號

己酉 七月廿七 三四二
總理銀兩督辦羅志仁 司理人龔楫臣 梁端甫同啟

先施公司

本公司專辦日用所需之物無不着着齊備式式俱全如有士商殷富欲辦西式傢私陳設華美至若三五千之數即時可以供諸備用或有採辦布疋食物等類辦單一到無論早晚可即照辦附上貨必克己招請公惠顧我所[illegible]

遷寓告白

李月岩現寓皇后大道中第四號二樓何恩錫狀師寫字樓內如有書信請寄該處可也

辛正月念三 三一 李月岩謹啟

山甸醫士電帶功效證據

入己[illegible]試驗過所能醫治百病 陰陽相生益壽延年明目 有[illegible]費不等 加[illegible]日[illegible] 常[illegible]

[illegible]

山甸醫士所著天然健體書內載衛生要略[illegible]醫書寄贈閱看[illegible]閱者將姓名住址函來無論遠近一律寄送不受分文函索者亦可得[illegible]元之一法也 香港[illegible]廣州城大新街中壹百七十二號 山甸電氣公司啟

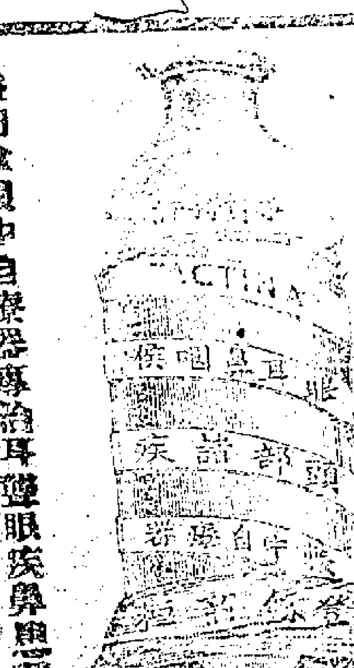

[illegible]自療器專治耳聾眼疾鼻患喉[illegible]肺胃肝各症能戒洋煙或嗎啡患及頭痛哮喘氣痛喉症其用法可以不藥而痊且無痛[illegible]先時之慮誠無雙妙品也功用甚多不能盡錄欲知其詳者另譯有發聾振聵彩論散送內附價值及證書遠近函來即當寄贈 香港皇后大道中三十四號樓上華順商行啟 支店設廣東廣州省城大新街壹百七十二號

十月十五 三〇五四

香港中環 新發公司

本公司分棧舖位業主取回准正月內交舖特將分棧所存各國洋貨棉毡篤鶯毡珠被笠衫綫襪洋遮香水香梘蘇杭什貨概行減價平沽以省搬運零沽躉買一律歡迎由二月初一以後 貴客光顧親友來往書信請至中環大馬路門牌八十二號本公司正舖無悞接辦做白鐵機器賽電大光煤燈代理美國鳥約生發公司舊金山生發公司省城昌發紬巾舖上海陞發銀器舖 崗辦上海天然新式男女學士靴鞋蘇杭什貨

廿八 德律風九八九 新發公司謹啟

啟者本行專辦藥局貨物牙科器皿自製各款精品花露水生髮油男女粧飾用品發行並招[illegible]

此香包粉係本行主人研究得其原性之植物之質[illegible]

香港 永安公司

WING ON COMPANY. Cable Address "WINGON" A.B.C. Fifth Edition. Code used. 209, 211, 213 Des Voeux Road & 107 Connaught Road. HONGKONG CHINA

本公司[illegible]環球[illegible]綢緞[illegible]首飾[illegible]私伙玩器[illegible]所有[illegible]之物無不[illegible]日用[illegible]自[illegible]舖在[illegible]門牌二百零九二百一十一二百一十三號及[illegible]門牌一百零七號[illegible]九十八[illegible] 電話[illegible]

庚戌六月初三 永安公司主人啟

不二價 真光公司 中環大馬路

本公司開設有年專辦環球洋貨疋頭絨毡羽紗西式傢私首飾[illegible]綢緞花樣新奇[illegible]中西衣服鞋料工精價廉[illegible]凡日用需用之物無不[illegible] 各界賜顧依期新舊各貨[illegible]另[illegible]洋行格外相宜 電話八百二十一號

庚戌 十月廿九 中環大馬路 真光公司啟

保心安油

此油經英國皇家大化學師平蘭慧驗化 英政府 用保心安童子醫註册 如意荳蔻油

[illegible]

○每樽銀[illegible] ○[illegible]三仙 ○[illegible]

庚戌十一月廿二 舖在香港中環大馬路七十五號 源昌街第三號門牌 保心安藥房啟

瓊珠大酒店開張廣告

啟者今有自建大酒店壹座名曰海珠樓分四層房舍均有騎樓中西酒菜任便選擇傢私器具精潔美備 士商賜顧格外招呼謹擇九月廿五日開張超等上房每名每日租銀取二員特等壹員五角頭等壹員隨役五角飲食在內

庚九月 二 廣州長堤海珠大酒店主人啟

發售各種電機精理機器

啟者本公司總代理[illegible]公司製造之火油電機由五匹至二百匹馬力水陸均皆合用現粵省水提李軍門所常用者及來往梧州南寧運客載貨諸淺水船均配有本公司之火油電機如電馬電龍電江航安捷安廣南寧等船是也凡用本公司之電機格外省費機停不用燃油且無不靈便之患本公司承商機器事務精驗船中破壞各件兼理電機且精識一切淺水電船快船及載客等船有志光顧者請移玉至德輔道中壹十四號二樓即威士文西餐館樓上詢問一切本公司無不樂爲奉告並不索酬此佈

辛亥年 二月初四日 二四 [illegible]公司謹啟

造拿輝中華火燭保險公司告白

啟者本公司實備資本銀弍百萬員先收股本銀肆十萬員另盈餘積項銀壹百三十餘萬員專保舖戶貨倉等無火燭之虞自壹千八百七十年在本港創立總公司并分枝各埠迄今已歷四十年賠償快捷辦理妥善久已中外咸知爲眾商號所深信特設分局德輔道中二百捌十六號鴻[illegible]公司內由岑仲卿先生爲代理人仰 光顧者易於就近投保幸祈留意爲此佈

戊申 十壹月十一 司理人邊巴頓啟

洋面火燭燕梳告白

啟者本行代理洋面火燭燕梳多年專保輪帆船來往各港商口岸兼保岸上屋宇舖棧貨物衣箱傢私等件無意外之虞倘有不測賠償快捷規矩妥善 諸君光顧請移玉至上環[illegible]蛋街門牌第十八號本分局向陳孔達翁面商是荷此佈

光緒廿六年 正月初六 [illegible] 架刺滑治行啟

英商今孖素於仁燕梳公司告白

敬啟者本公司創辦在英京[illegible]拾年資本雄厚保火燭洋面各等燕梳無意外之虞賠償公道入爲中外見信如蒙賜顧請到必打街本公司辦房與陳少卿面商或到皇后大道中第三百二十壹號二樓本公司分局與陳焜南梁進三爵仲橋面議內地則由代理人接辦或在港投保均可通融仲所留意爲禱

（茲將各埠代理處列下）

省城 河南 沙面[illegible]行
佛山 陳村
梧州 都城 南寧 天和洋行
三水 德慶 貴平
港尖沙 嘴伊利近道鴻昌 澳門皇家新街
聚源 甘竹 廣發隆 九江 西街和珍樓
赤坎社 前街南昌 西南文秀里南昌 惠州
石龍泰興 新昌 西寧市 新昌長盛街 廣
肇公司 沙平墟南興上街岐隆 水口復
興街欽茂 長沙長興街榮泰
竹江 杏村 麥村 安號 新會城 江門新椰街萬
成門 水口 瓦窯墟
甘竹雙水 棠下墟 橫山墟
壁州墟 白土 肇慶塔腳街吉和
肇慶 隆步
古勞 三洲墟 升平 怡檢
沙平 雙橋市
廣利墟 逢源街泉聚 石岐觀瀾大街岐昌
新會城 河南大街洪昌

丙午二月二十一 司理人參孖士啟

梁培基告白

分售處灣仔大馬路梁通記
先施公司 總代售處香港

燥貨補脂丸

近者藥堂屬立生理日盛精易通者無不知醫[illegible]活方[illegible]神習在醫不在[illegible]而思有以補醫也故藥品名詞亦新出世有學者[illegible]此丸[illegible]每[illegible]定價[illegible]元

花柳三毒 培元丸

[illegible]

黃醫生藥

除固解引清 補病血髮 瀉毒出樂 水外丸 [illegible]行啟

禪臣機器洋行

SIEMSSEN & CO.

（環球著名製造輕便鐵路材料）

本行承辦各種軌身寬窄之輕便鐵路車輛無論用牛馬或人力均有如用火車頭拖用之靈便更有特別輕便鐵路火車頭及頭二三四等客車造路時所用運料貨車碼頭上運物車運鹽米油木磚石土物等車所運貨物自能傾出故可省費許多人力本行現在上海本行港兩處所存磚車車輪車轉盤分路車開礦及各利路鐵路橋梁各利器水櫃開山器具甚夥又備有工程師專代各處公司測量鐵路繪圖工程軌道等事所用本行在中環皇后行即沙嘴輪船碼頭對面開張如內外埠來港者請將事由住址直寄本號機器房內諸君賜顧倘有不便事一黃君益芝定必將預冥表譯妥寄上俾諸君一目了然以副雅意

庚戌十二月十七日 禪臣洋行啟

育才書社告白

敬啟者本書社自開創至今已閱拾壹寒暑其教科藝學逐年增益固已日異而月新所授習法程純粹整齊務使恐臻完善允爲經有許可第本社既有肩造就人才之責任且爲社會向學無力從師者之依賴又屢重金必聘有志通儒以充師席而所收學費雖以最廉以故從學日眾大有額滿遺之憾[illegible]作講堂學位無多每年分佈[illegible]加建西式重樓需用一萬五千餘金[illegible]

[illegible]

辛亥年弍月十五日 香港育才書社公啟

告白

本店自光緒三十四年開辦洋鐵生意從前報佈告係鄭夢初一人司理簽字今鄭乾初諸外洋言旋同理生意事務嗣後定各洋行貨物及蒙各親友附項無論鄭乾初簽名或鄭夢初簽名要蓋本店鴨卵形圖章便爲實據再登報章以昭大信此佈

辛亥弍月十三 香港永樂街廣昌鐵店 鄭乾初 鄭夢初 仝啟

花冷上防 思巴天然 返邪水

此水極靈驗極可用凡醫生咸謂能治大腸移結肝熱多故瘀肥無度濕風脚痛風濕瘀等各症各處皆有發售

一千九百零八年 五月廿六號

醫風藥白

西醫關心焉館在德大藥房後便即士丹利街門牌十八號A在士丹頓街門牌四十三號此佈 西醫關心焉謹啟

則師告白

李杜露英國優等業級則師前在本港工務署九壹則師者今設公事房在大鐘樓對正德建築務弍樓門口向西專接繪圖丈量建造工程紳商賜顧移玉步或賜函通知當親到工領教 壹千九百壹十年五月十三號 啟

香林庄自[illegible]

敬者本號自釀各種藥西色酒及備生三鞭扶元百歲虎骨木瓜等酒發客料真價實歷蒙南洋金山各埠士商賜顧遠近歡迎茲因有無恥之徒假冒本號招牌希圖射利故特向英政府專用福祿壽三星嘜商標註冊以杜假冒如蒙賜顧請認明香港太平山荷李活道門牌壹百九十四號庶免魚目混珠也

庚戌十二月十八 香港杏林酒庄謹啟

造大小機爐輪船

敬者本廠自同治初年開張至今四十餘年久蒙貴商光顧遠近經已馳名精造新式各款大小機爐起船等利便堅固巧究異常兼辦外洋鋼鐵銅器皿前在灣仔今遷往下環大馬路東門牌第壹百捌十壹號開張前設壹機在省河南洲嘴新街口均造各種大小機爐輪船諸尊光顧請移玉至香港小廠面商或往小機亦可均隨其便此佈 電話第九百廿七號

光緒三十二年正月初六 香港下環大馬路同昇機器廠謹啟

楊少泉

夫牙患人所難免有則補之至於補之不得離治以藥石不過痛免一時惟脫之便既脫以後不得不痛不但脫不妙手痛苦難堪鑲不得法咀嚼不便牙患雖小關繫甚大弟牙患經年時發時止屢經牙醫調治均無效驗後承友人引至香港中環砵甸乍街三十號楊少泉先生處蒙施以止痛藥水一脫即安毫無痛楚未幾復請鑲回原齒覺咀嚼自然儼與生成無異牙科之妙誠無能出其右者特誌數言以彰先生妙手俾有牙患者知所問津焉 辛丑

前任梧州協副將弟黎中配拜頌

專包醫理牙欲知詳細請至面議館在中環砵甸乍街口三十號地下即大道中六十五號南呂宋煙舖後便

光緒卅四年二月初一日

諸看官醫務之告白

醫者本行之貓頭香梘價廉物美久為社會上所歡迎凡經用過此梘者無不嘖嘖讚賞近查有無恥之徒以大貨冒充本行貓梘只期射利不顧公益[illegible]

鄭谷司通齋醫

[illegible]

鄭達源

西法鑲牙 本館在皇后大道中門牌第一百八十九號二樓

己酉年十二月十二日

楊祥慶 美國西醫牙科

館設香港中環大馬路門牌壹百五十八號即機利文新街對面

己酉年六月廿五日啟

鄭源敬 美國西醫牙科

[illegible]

廣和堂始創 化毒膠

[illegible]

廣和堂得法 淋濁丸

[illegible]

安樂水房 製造 品確有價值

本水房所製各種汽水經英國皇家大化學師[illegible]

總代理發行處 舖在香港上環大馬路

荷蘭紙價相宜 省寄售

奉獎優等金牌華商廣新織造廠告白

[illegible]

三樂煤炭店

儉電光暗胆

始創扶元搜毒藥膠 擅醫花柳各症

始創補身生水丸 第一珍珠白濁丸

洪桂昌

東洋郵船公司

花旗大比輪船公司船期

[illegible]

往川崙廈門汕頭台灣上海等埠

（往 前 期 及 馬 金 打）

埠內各頭花

○西哥丸 前往上海武治神戶橫濱域多利打金山 准三月初六天明開行

○蘇州丸 前往汕頭廈門安平等埠 准廿九上午十點開行

○大義丸 前往汕頭廈門淡水等埠 准念六上午十點開行

○撫順丸 前往汕頭廈門福州上海等埠 准廿二上午八點開行

○芝路丸 前往長崎域多利打金馬等埠 准念二日天明開行

香港 本日 海上 往 金山 舊金山

港 澳 省 期

船 期

禮拜一 禮拜二 禮拜三 禮拜四 禮拜五 禮拜六 禮拜日

由省來港 由港往省

哈德安

寶璐

泰安

[illegible]